

**GOVERNO FEDERAL**  
MINISTÉRIO DA EDUCAÇÃO - MEC  
FUNDO NACIONAL DE DESENVOLVIMENTO DA EDUCAÇÃO - FNDCE

**GOVERNO DO ESTADO DE PERNAMBUCO**  
SECRETARIA DE EDUCAÇÃO - SEE  
SECRETARIA DE AGRICULTURA E REFORMA AGRÁRIA - SARA  
SECRETARIA DA FAZENDA - SEFAZ  
SECRETARIA DE ADMINISTRAÇÃO - SAD  
AGÊNCIA REGULADORA DOS SERVIÇOS PÚBLICOS DELEGADOS DO ESTADO DE PERNAMBUCO - ARPE  
PERNAMBUCO PARTICIPAÇÕES E INVESTIMENTOS S/A - PERPART  
CENTRO DE ABASTECIMENTO ALIMENTAR DE PERNAMBUCO - CEASA-PE/O.S.

**PROGRAMA DA MERENDA ESCOLAR ESTADUAL**  
**- ENSINO MÉDIO E ENSINO DE JOVENS E ADULTOS -**

2009

**PLANO DE AÇÃO**

**ANEXO 01:**  
**1º Termo Aditivo ao Contrato de Gestão CEASA-PE/O.S. 2008/2009.**



Recife, dezembro/2008.

**Programa da Merenda Escolar**  
- Ensino Médio e Ensino de Jovens e Adultos -

**PLANO DE AÇÃO**

SEDUC/CEASA/PE - O.S.

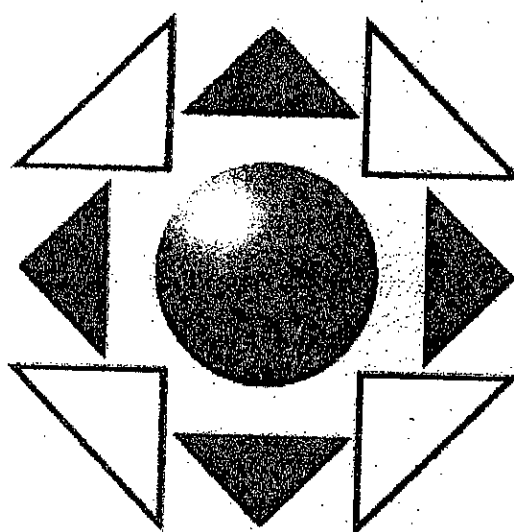

Secretaria de Educação de Pernambuco - SEE



## APRESENTAÇÃO

O documento em tela apresenta de forma pontual o **Plano de Ação** para respaldar executivamente o processo inédito de inserção e desenvolvimento do Programa da Merenda Escolar da Rede Estadual de Ensino, no atendimento dos alunos matriculados no Ensino Médio e Ensino de Jovens e Adultos.

Cuja ação terá como suporte a infra-estrutura e expertise do Centro de Abastecimento Alimentar de Pernambuco – CEASA-PE/O.S., cujo foco central será o **resgate do processo de regionalização dos produtos alimentícios** e por conseguinte o fortalecimento da economia de base local, bem como a adoção de uma sistemática inovadora de gestão de resultados.

1. Antecedentes a Recomendarem a Ação

## 1. ANTECEDENTES A RECOMENDAREM A AÇÃO

A aquisição e distribuição de gêneros alimentícios para atender ao Programa da Merenda Escolar, se constituem em um dos "calcanhares de Aquiles" para a administração pública, que por questões culturais ou por aspectos econômicos, entre outros, a quebra do monopólio comercial, refletem negativamente no processo de otimização da gestão pública voltada para resultados.

Consciente das dificuldades existentes, e aliado a **experiência piloto já desenvolvida pela SEE**, nos anos 90, o Governo do Estado, conferiu à Secretaria de Produção Rural e Reforma Agrária – SPRRA – através da CEAGEPE – Cia. de Abastecimento e de Armazéns Gerais do Estado de Pernambuco, a **responsabilidade de gerir o processo de aquisição e distribuição dos alimentos destinados à Merenda Escolar Estadual, tendo como foco central, a melhoria nutricional na dieta alimentar e o fortalecimento da economia de base local.**

Como resultado desse conjunto de ações sincronizadas e estruturadoras, através da larga experiência comercial da CEAGEPE, hoje CEASA/PE-O.S., iniciou-se a operacionalização do sistema, que teve como meta inicial elaborar um cardápio diferenciado, com base nutricional, priorizando a regionalização dos produtos. Concomitantemente, para atender a estratégia montada foram envidadas gestões no sentido de articulação com os representantes dos segmentos envolvidos para o fornecimento dos alimentos, através de processo licitatório, tendo como prioridade o aspecto econômico e social, através da efetiva participação das cooperativas agrícolas do Estado.

Tal esforço, resultou na expressiva marca de 82% dos alimentos adquiridos procedentes do Estado de Pernambuco, trazendo de forma conseqüente uma substancial melhoria qualitativa do cardápio oferecidos, salientando, ainda, o alto nível de aceitabilidade do cardápio por parte dos alunos, sendo confirmada através de pesquisa, cujo resultado obtido ratificou o salto qualitativo da alimentação fornecida.

O Estado de Pernambuco, atualmente segundo o censo de 2008, possui um quantitativo de na ordem de 1,1 milhão de alunos matriculados, dentre os quais em média 45% não são contemplados pelo Programa da Merenda Escolar à rede estadual de ensino, considerando que tal Programa, em nível federal, ainda, não contempla os alunos matriculados nos cursos de Ensino Médio e no Ensino de Jovens e Adultos.

Diante de tais fatos, e, sobretudo na busca incessante de racionalização e otimização dos recursos disponíveis, e que este Programa seja extensivo para todos os alunos da rede pública estadual de ensino em Pernambuco, e sendo tal ação inédita no Estado, requerendo um nível de expertise dinâmica e abrangente, que atenda de forma otimizada as diretrizes e metas desta ação, cujo suporte executivo da CEASA-PE/OS, será estratégico, o qual será preliminarmente apresentado através deste Plano de Ação, que buscará entre outras ações, a regionalização dos alimentos a serem fornecidos, propiciando oxigenar a economia do Estado, através de geração de emprego e renda, para os diversos segmentos produtivos e comerciais de Pernambuco, aliada a sempre busca de uma merenda de excelência, para os alunos de nosso Estado.

## 2. Objetivos

## **2. OBJETIVOS**

### **2.1 . Geral**

Propiciar a SEE, condições organizacionais, em por em prática ação de contemplar os alunos matriculados nos cursos de Ensino Médio e Ensino de Jovens e Adultos, da rede pública estadual de ensino, uma oferta regular de alimentação de alto teor nutritivo, nos moldes como acontece com o Programa da Merenda Escolar, para os alunos matriculados em outros cursos, a exemplo do básico e fundamental.

### **2.1 . Específicos**

O Plano de Ação ora apresentado, busca de forma pontual, atingir os seguintes objetivos:

- Atender as diretrizes, objetivos e metas da SEE, em suprir a uma demanda reprimida de alunos, que atualmente não são contemplados com o Programa da Merenda Escolar em nosso Estado.
- Adotar procedimentos voltados para o bem estar do público alvo.
- Valorizar as vocações regionais e os hábitos alimentares dos beneficiados.
- Fortalecer a economia de base local.
- Otimizar a aplicação dos recursos financeiros disponíveis.
- Adotar ações consonantes com as normas e diretrizes do FNDE, em especial as IN's Nºs 032 e 033.
- Adotar ações Termos da Portaria Ministerial Nº 1.010/2006.
- Respalda as Diretrizes da Política de Abastecimento Alimentar do Estado.
- Respalda as diretrizes da SEE, voltadas para o bem estar dos alunos.

### 3. A Ideia Central



### **3. A Idéia Central**

A Secretaria de Educação do Estado, após um levantamento das necessidades básicas, de seu contingente discente, depara-se com uma realidade não diferente de outras regiões do país, que é a carência alimentar, neste caso pontual, focam-se as ações para quase 50% deste contingente, que por força normativa, ainda não é beneficiado pelo Programa Nacional da Merenda Escolar.

E nessa lacuna sócio-econômica, O Governo do Estado, através da SEE, consciente de suas responsabilidades, viabilizou os recursos do Tesouro Estadual, para ampliar a extensão do Programa da Merenda Escolar, para todos os seus alunos, já para o ano letivo de 2009.

Tal ação, será inédita, e já ganha um consenso em nível nacional, daí que tramita no Congresso, a aprovação da Lei, que determina o FNDE, a conceder aos alunos do Ensino médio e do Programa de Jovens e Adultos, os benefícios do Programa da Merenda Escolar.

Todavia, enquanto tal Projeto de Lei, não é aprovado, Pernambuco sai na vanguarda e contempla em nosso estado este estrato estudantil.

Assim sendo, e ciente das diretrizes de desenvolvimento do Governo do Estado, em linhas gerais, intenta-se com este Plano de Ação a seguinte estratégia referencial :

- I. **Retomada do Processo de Regionalização dos Gêneros Alimentícios:**
  - Produtos básicos Regionais : 75%
  - Formulados/Manipulados : 25%
  
- II. **Priorização do Sistema de Merenda Centralizado:**
  - Merenda Centralizada: 70%
  - Merenda Escolarizada : 30%
  
- III. **Adotar Plano Integrado de Gestão, que permita a SEE, a monitorar em tempo real, todas as fases deste importante Programa.**
  
- IV. **Adotar processos consonantes com as Normas do FNDE, considerando entre outros aspectos, a real possibilidade de em curto e médio prazo, haver recursos federais, para o Programa de Merenda Escolar, a esse contingente estudantil.**

## 4 Aspectos Indutores do Plano de Ação

#### **4. ASPECTOS INDUTORES**

Ciente da dinâmica a ser empreendida no cumprimento das diretrizes governamentais, evidenciamos em seqüência, **os aspectos positivos** advindos deste Plano de Ação que abrange todo processo de gerenciamento do Programa de Aquisição e Distribuição dos Alimentos regionalizados, da priorização da merenda centralizada, bem como da administração operacional a ser realizada pela CEASA-PE/O.S.

Dessa forma, dentre outros aspectos positivos, destaca-se:

##### **4.1 . Do Processo de Regionalização do Cardápio da Merenda Escolar**

- Fortalecimento da economia de base local, inclusive dos agricultores de base familiar.
- Geração de emprego e renda.
- Melhoria da dieta alimentar dos alunos, através de produtos mais saudáveis, vindo assim a cumprir as determinações referenciais da Portaria Interministerial N° 1.010 de 08 de maio de 2006.
- Personificação das dietas, conforme a peculiaridade de cada região.
- Redução das perdas dos alimentos.
- Adoção de estoques dinâmicos
- Diversificação das refeições
- Otimização e racionalização dos recursos financeiros disponíveis.
- Geração de divisas para o Estado.
- Recomendação Legal contida na Resolução FNDE N°32 de 10/10/2006, artigo 14 § 4°

##### **4.2 . Da Priorização pela Formatação Centralizada**

- Melhor nível de controle na aplicação dos recursos destinados à aquisição dos gêneros alimentícios.
- Maior facilidade para prestação de contas por parte das Escolas junto a SEE, por conseguinte reduzindo os problemas futuros junto ao FNDE.
- Maior garantia de aquisição dos alimentos conforme recomendação.
- Maior facilidade por parte das Unidades Educacionais em cumprir as Instruções Normativas do FNDE e principalmente a legislação pertinente a aplicação de recursos públicos, hoje uma grande preocupação da SEE, junto as escolas.

#### 4.3 . Da Utilização da Infra-estrutura e Experiência da CEASA-PE/O.S.

- Flexibilidade (mobilidade) gerencial, com respostas mais rápidas na execução das ações.
- Reconhecida expertise nas ações estruturadoras voltadas para os Programas de abastecimento alimentar.
- Infra-estrutura específica, com monitoramento de todo o processo "on line", por conseguinte havendo uma otimização e racionalização das ações do programa, inclusive com redução significativa nos índices de perdas.
- Nível de profissionalização das ações, este em respaldo a dinâmica pretendida pelas diretrizes governamentais.
- Conhecimento pontual dos segmentos produtivos do Estado e suas reais potencialidades.
- Grau de credibilidade institucional e de ampla abrangência operacional, principalmente porque a CEASA-PE faz parte do segmento agrícola, e é referência nacional no setor.
- Experiência da CEASA-PE, como gestora do Programa de Merenda Escolar, no intervalo de 1999/2002.
- Maior nível de transparência e conhecimento no processo das compras, considerando que a CEASA-PE/O.S. é o Órgão referencial de pesquisa de preços agrícolas, pois integra o *Sistema Nacional de Informação Agrícola - SIMA*, este sob a responsabilidade do Ministério de Agricultura, Pecuária e Abastecimento - MAPA, e por conseguinte, servindo como balizador para as licitações.
- Disponibilidade de técnicos especializados para definir e monitorar os padrões de qualidade dos alimentos, bem como os preços compatíveis com a realidade de mercado.

5. Metas

## 5. METAS

Este Plano de Ação visa atender prioritariamente a gestão operacional do Programa da Merenda Escolar, voltado para 517.000 alunos matriculados na rede pública estadual, no **Ensino médio e no Programa de Jovens e Adultos**, em 940 escolas do Estado, compreendendo a adoção de modelo gerencial otimizado e integrado para atender com o padrão de excelência, fornecimento regular de uma merenda de alto padrão nutricional e palatabilidade aos citados alunos, contemplando inicialmente uma programação para 200 dias letivos em 2009.

Para atingir a concepção das diretrizes e objetivos em referências, a CEASA-PE/OS, envidará as seguintes metas:

- I. Fornecer a merenda aos respectivos alunos, conforme cardápio elaborado e aprovado pela SEE, cumprindo com o cronograma de ação pré-definido pela respectiva Secretaria.
- II. Promover o efetivo monitoramento, controle e fiscalização preventiva nas escolas contempladas por essa ação especial.
- III. Promover as ações necessárias, no sentido de garantir que os alimentos utilizados nos cardápios, na respectiva merenda escolar, 75% , sejam comprovadamente procedente do Estado de Pernambuco, fomentando assim a economia de base local, inclusive os agricultores familiares.
- IV. Fixar como parâmetro referencial mínimo de qualidade, um índice de aceitabilidade por parte do público alvo, de 70%.
- V. Reduzir em 50%, os índices atuais de desperdício alimentar das escolas contempladas por essa ação.
- VI. Garantir a SEE, o padrão de qualidade dos gêneros alimentícios fornecidos à merenda, conforme os tipos, características, aspectos, padrões variedades, definidos por ocasião da publicação dos editais, onde será realizada um rígido controle junto aos fornecedores/produtores.
- VII. Atender/averiguar, no prazo máximo de 24 horas, as reclamações e denúncias, efetivamente registradas através, do Disk Merenda (a Ser implantado), em meio eletrônico ou por outro instrumento pertinente.
- VIII. Elaborar um planejamento nutricional adequado, através da adoção de um cardápio especial diversificado, que melhor atenda o contingente de alunos beneficiados e preserve os hábitos alimentares da população e as vocações regionais. Sendo que, as especificações dos produtos e os quantitativos pré-estabelecidos, representem uma base mínima, nutricional recomendada para a faixa etária do público alvo a ser beneficiado.
- VIII. Implementar infra-estrutura logística especial, para o pronto atendimento das demandas com o foco voltado para o padrão de qualidade e por conseguinte para os resultados junto aos beneficiários, cumprindo e fazendo cumprir as diretrizes, objetivos e metas do Programa no Estado.

- Atender a toda as Escolas Públicas do Estado, conforme discriminação nominativa espacial da SEE, tendo como parâmetro as prerrogativas das Instruções Normativas do FNDE, através dos Programas : PNAC, PNAI, PNAE e PEJA.
- Realizar sistematicamente, pesquisa de satisfação do público beneficiado, no sentido de realizar em tempo hábil os ajustes necessários, e garantir um grau de excelência, na execução deste importante Programa.

## 6. Estratégia de Ação



## **6. ESTRATÉGIA DE AÇÃO**

Não contrariando os expressivos resultados alcançados anteriormente, quando do processo de regionalização, a metodologia operacional a ser adotada será nos mesmos moldes, tendo como maior respaldo para o sucesso do processo gestor, a interatividade institucional, que através de atividades sincronizadas e intercomplementares dará um dinamismo ao Programa, com reflexos para todos os agentes envolvidos.

Assim sendo, descrevemos em seqüência, as principais linhas de ação do modelo gestor e inovador a ser implementado.

### **6.1. DO CARÁTER INSTITUCIONAL**

Consciente dos trâmites legais necessários, e buscando ratificar as prerrogativas do Programa, será celebrado um TERMO ADITIVO ao Contrato de Gestão, entre a Organização Social, o Centro de Abastecimento Alimentar de Pernambuco – CEASA-PE/O.S. e o Governo do Estado, através da Secretaria de Agricultura e Reforma Agrária – SARA, com as interveniências da Secretaria de Educação de Pernambuco - SEE, da Secretaria de Administração - SAD, Secretaria da Fazenda- SEFAZ, e da Agência dos Serviços Públicos Delegados em Pernambuco – ARPE e da Pernambuco Participação e Investimentos S/A – PERPART.

A escolha pela CEASA-PE/O.S, deve-se entre outros aspectos, a notória especialização neste tipo de ação, bem como o nível de comprometimento desta Organização com os resultados em prol da Política de Abastecimento Alimentar do Estado.

Salienta-se, ainda, que infra-estrutura da Organização Social da CEASA-PE, vem respaldando de modo eficaz, os Programas voltados para o Abastecimento alimentar desenvolvido pelas estâncias governamentais, valendo nesta oportunidade registrar o êxito na execução do Programa Leite de Pernambuco, e na execução operacional da gestão de estoques dos suprimentos, equipamentos e materiais escolares da SEE.

### **6.2. DO PROCESSO ORGANIZACIONAL.**

As diretrizes dos processos serão coordenados e controlados pela SEE, com apoio técnico e executivo da CEASA-PE/O.S.

- Em decorrência das dificuldades das escolas de cumprirem os processos licitatórios que recomendam as normas e os preceitos legais, aliada a grande dificuldade de prestação de contas por parte dos gestores das Unidades Educacionais, intenta-se uma redução do processo de escolarização, ou seja reduzir aporte de recursos financeiros para as escolas adquirirem parte dos gêneros alimentícios.

Em síntese, será repassado, apenas recursos financeiros para aquisição de pequenas compras (complemento), onde tais valores serão definidos conforme dimensão da Escola e o contingente de alunos a ser beneficiado, ficando tais critérios e definições a cargo da SEE.

- Planejamento sistemático entre a SEE e a CEASA-PE, do cardápio a ser adotado, identificando na oportunidade o padrão qualitativo nutricional e o quantitativo mensal a ser distribuído junto às unidades educacionais tendo como foco central a regionalização dos produtos, preservando os hábitos alimentares da região, e por conseguinte o fortalecimento da economia de base local.
- Definição através da Secretaria de Educação Pernambuco - SEE, do quantitativo do público alvo, bem como da distribuição espacial das escolas, tendo como base o último censo escolar.
- Após a definição dos produtos e seus quantitativos mensais, será então deflagrado através da CEASA-PE, o processo licitatório para aquisição sistemática dos gêneros alimentícios elencados, para posterior distribuição conforme cronograma de ação pré-estabelecido. Devendo, quando possível e favorável para o Estado/Programa da Merenda, proceder a uma licitação por lotes (grupo de produtos).
- Após a devida conclusão dos processos licitatórios, serão formalizados junto aos fornecedores e produtores, os instrumentos formais para aquisição e distribuição dos produtos alimentícios, e todo o processo de gestão operacional e administrativo do Programa.

### **6.3. DO CONTROLE, FISCALIZAÇÃO E MONITORAMENTO**

- Respaldo por uma infra-estrutura dinâmica, será procedido através da CEASA-PE, um rígido controle sistemático do padrão qualitativo e do cumprimento da programação estabelecida, tendo como instrumento normatizador o Contrato de Gestão e seus Aditivos, o Plano de Ação atinente a ação.
- Será disponibilizado de uma linha 0800 (gratuita), para registrar as reclamações e outras demandas do público envolvido.
- Acompanhamento nutricional sistemático junto aos alunos e gestores educacionais, no sentido de garantir além do padrão recomendável, uma refeição de grande aceitabilidade.
- Para o controle em tempo hábil dos processos, a CEASA-PE/O.S, disponibilizará um Software específico, o qual será interligado através da WEB, com a SEDUC, e através de ferramenta de comunicação possam conjuntamente realizar uma gestão mais eficaz, em prol de padrão de qualidade de excelência.

- Não obstante, o leque de informações que o referido software oferecerá, serão elaborados e enviados a SEE, sistematicamente, Relatórios gerenciais mensais de acompanhamento, avaliação e execução dos processos operacionais, os quais irão respaldar a Programação financeira.

#### **6.4. DA ADMINISTRAÇÃO DOS RECURSOS FINANCEIROS.**

- Os recursos financeiros necessários ao Programa, serão repassados em tempo hábil à CEASA-PE/OS pela Secretaria de Educação de Pernambuco - SEE, que promoverá a aplicação dos mesmos conforme as necessidades operacionais e administrativas desta ação, os quais serão prestados contas pela a CEASA-PE/OS, nos moldes e tempo pré-definidos pela SEE.
- Deverá a SEE, juntamente com a SEFAZ, estabelecerem uma programação financeira que garanta efetivamente a todos, os recursos financeiros necessários, para atender o cronograma de ação para os meses da execução das atividades afins.

## 7. Envolvimento Institucional

## 7. Envolvimento Institucional

### 7.1. Órgãos Participes

- SARA →
  - Controlar o cumprimento das ações da CEASA-PE/OS, objeto do Contrato de Gestão.
- SEFAZ → Viabilizar os recursos financeiros pertinentes.
- SAD → Monitoramento das Ações do cumprimento do Contrato de Gestão e seus Aditivos.
- PERPART → Monitoramento do cumprimento do Contrato de Gestão pela CEASA-PE/OS
- ARPE → Monitoramento das ações da CEASA-PE/OS, inclusive dos indicadores de desempenhos.
  
- **SEE - Secretaria de Educação**
  - Planejamento das linhas de ações a serem realizadas, inclusive os objetivos e metas deste Plano de Ação.
  - Identificação do público alvo a ser beneficiado.
  - Repasse em tempo hábil à CEASA-PE/OS, dos Recursos Financeiros, necessários para atender todas as ações, administrativas e operacionais deste Plano de Ação.
  - Acompanhamento, fiscalização e controle do cumprimento das diretrizes, objetivos e metas deste Programa Especial.
  - Planejamento Executivo conjunto com a CEASA-PE/OS, inclusive o cardápio, cronograma de entrega, pesquisa de aceitação etc..
  - Acompanhamento, controle e fiscalização do Programa no Estado, inclusive dos processos de armazenamento e distribuição a cargo da CEASA-PE/O.S.
  - Controle e monitoramento na aplicação dos Recursos financeiros.
  - Monitoramento dos processos licitatórios.
  - Capacitação em parceria com a CEASA-PE, das merendeiras, professores e gestores.

### 7.3. Centro de Abastecimento Alimentar de Pernambuco – CEASA-PE/O.S.

- Elaborar em parceria com a SEE o planejamento nutricional, a ser realizado, o qual subsidiará o Plano de Ação, para aquisição e distribuição dos gêneros alimentícios.
- Realizar, os processos licitatórios pertinentes, ao cumprimento dos objetivos e metas do Programa.
- Implantar e disponibilizar infra-estrutura especial para o atendimento das demandas operacionais do Programa de Merenda Escolar às Escolas da Rede Pública Estadual, contemplando as etapas de : Planejamento Nutricional, Processo licitatório, aquisição e distribuição dos produtos, armazenamento, controle de qualidade, avaliação periódicas do resultado dos processos adotados, fiscalização, atendimento das denúncias e reclamações etc.
- Realizar a aplicação dos recursos financeiros, em todas as ações necessárias para a execução e desenvolvimento deste Programa Alimentar, sendo tais recursos financeiros, repassados pela SEE.
- Capacitar em parceria com a SEE, do pessoal envolvido no Programa.
- Promover as ações executivas atinentes ao processo de aquisição e distribuição dos alimentos, destinados a este Programa Alimentar.
- Realização o processo de armazenamento, distribuição, controle do fornecimento e recebimento dos produtos pelas as Unidades Educacionais.
- Fiscalização junto as unidades educacionais a entrega dos produtos, inclusive o padrão de qualidade.
- Pesquisa, elaboração e fornecimento de boletins informativos de preços de mercado, em nível de atacado, dos produtos (gêneros alimentícios), para servir de parâmetro para pagamento aos fornecedores.
- Gestões necessárias para realização de pesquisas junto aos segmentos envolvidos, para avaliação dos resultados do Programa, e conseqüentemente possam subsidiar as tomadas de decisão da SEDUC.
- Identificar em conjunto com a SARA - Secretaria de Agricultura e Reforma Agrários, os segmentos produtivos locais, dos potenciais fornecedores dos produtos alimentícios regionalizados.

## 8. Área de Abrangência e Público Beneficiado

## 8. Área de Abrangência e Público Beneficiado

- A área a ser atendida, será todo o Estado de Pernambuco, cuja localidade tenha Escola da Rede Pública Estadual de ensino, e estejam dentro do rol das instituições contempladas pelos Programas: Ensino Médio e do Programa de Ensino de Jovens e Adultos
- O público alvo do Programa, será o pré-estabelecido pela SEE, sendo a priori os alunos do Ensino Médio - EM e do Ensino de Jovens e Adultos - EJA .
- Em conformidade com o censo 2008, o quantitativo de tais beneficiados está na ordem de 517 mil alunos.

PROGRAMA	ESCOLA	QUANTIDADE ALUNOS
E.M	-	406.000
PEJA	-	111.000
TOTAL	940(*)	517.000

(\*) Não É Somatório. Considerando Que Há Intercessão Da Mesma Escola Contemplando Os Dois Públicos



## 9. Planejamento Nutricional e Proposta de Cardápio

## 9. PLANEJAMENTO NUTRICIONAL E PROPOSTA DE CARDÁPIO

### 9.1. Planejamento Nutricional

Buscando, otimizar os recursos financeiros disponíveis, e concomitantemente, oferecer um cardápio diversificado e que atenda as condições básicas nutricionais e palatabilidade do público alvo. **Demonstra-se em seqüência uma proposta de um elenco de produtos que julgamos atender a tais pré-requisitos.**

Dessa forma, de acordo com o planejamento nutricional adequado o que resultará em cardápios diversificados, propõe-se a aquisição dos seguintes gêneros alimentícios:

PRODUTOS A SEREM ADQUIRIDOS	NOTAS EXPLICATIVAS
▪ Achocolatado em pó	<p>▪ Não obstante os produtos acima, oportunamente poderá ser também incluído no rol gêneros a serem adquiridos e servidos aos alunos, alguns produtos denominados como formulados /manipulados. Ex. : <i>Refresco, Canja de galinha, Cereais vitaminados, etc.</i>, desde que sejam realmente necessários e comprovadamente nutricional.</p> <p>▪ Os quantitativos a serem comprados, serão de acordo com a necessidade, em decorrência da concepção do cardápio, este a ser tecnicamente formulado em tempo hábil, pelas equipes de Nutricionistas da SEDUC, com apoio da CEASA-PE/O.S.</p>
▪ Açúcar	
▪ Amido de Milho	
▪ Arroz Parboilizado	
▪ Biscoito	
▪ Bolacha	
▪ Carne de Boi (Molda)	
▪ Carne de Charque	
▪ Carne de Frango Resfriada	
▪ Extrato de Tomate	
▪ Farinha de Mandioca	
▪ Feijão TP Carioca ou mulatinho	
▪ Floco de milho P/ Cuscuz	
▪ Frutas ( Ex.: Banana, laranja etc.)	
▪ Hortaliças	
▪ Leite Pausterizado Tipo C	
▪ Leite Achocolatado	
▪ Leite de cabra	
▪ Macarrão	
▪ Milho para Munguzá	
▪ Milho para Xerém	
▪ Óleo	
▪ Ovo de Galinha	
▪ Pão	
▪ Rapadura Granulada	
▪ Sal	
▪ Salsicha	
▪ Sardinha em óleo comestível	
▪ Soja Texturizada	
▪ Tempero Completo s/pimenta	
▪ Tubérculos (Ex.; Inhame, cará etc.)	

### CONSIDERAÇÕES GERAIS

- Os cardápios de sugestões estarão sujeitos às modificações implantadas pela própria unidade de ensino, desde que obedeçam aos padrões nutricionais pré-determinados.
- Ressalta-se que os Cardápios também sofrerão influência direta, em função dos recursos financeiros disponíveis para aquisição dos gêneros alimentícios.
- Conforme recomendação, os cardápios deverão apresentar 350 calorias contendo 9 gramas de proteínas.
- Os alimentos selecionados devem atender aos hábitos alimentares regionais.
- Lembramos que são inúmeras as possibilidades de formação de cardápios, com o elenco dos produtos escolhidos.

10. Infra-estrutura Especial da CEASA-PE/OS  
(Gerenciamento Operacional)

## 11. INFRA-ESTRUTURA DA CEASA-PE - (GERENCIAMENTO OPERACIONAL)

Para a consecução deste Plano de Ação, a CEASA-PE, disponibilizará uma infra-estrutura especial, que seja responsável pela interação Institucional, com vistas a melhoria do desempenho do Programa, capacitando os atores, informando, orientado, discutindo e formulando propostas capazes de influenciar positivamente as políticas de fomento e indução dos segmentos envolvidos. Ressaltando, que todas as ações serão sempre desenvolvidas conjuntamente com a SEE.

Dessa forma, em caráter preliminar a Estrutura Organizacional a ser disponibilizada:

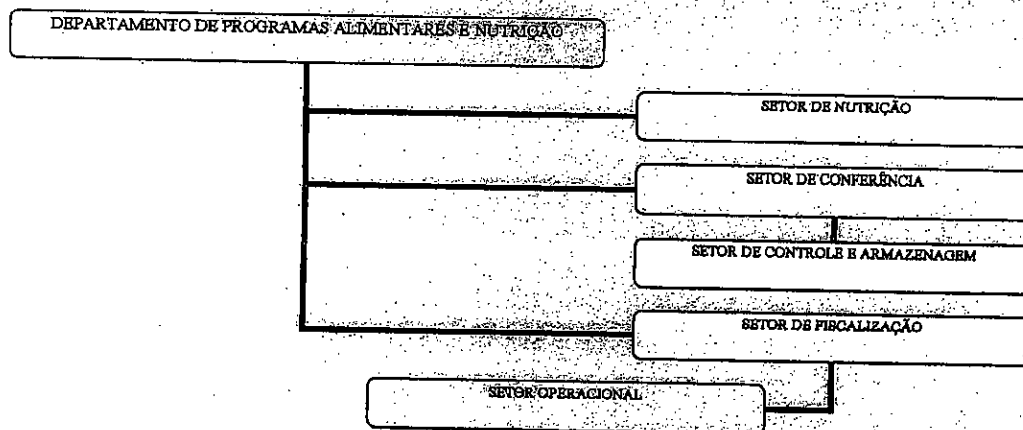

**DEPARTAMENTO DE PROGRAMAS ALIMENTARES E NUTRIÇÃO**

- Acompanhar e seguir as determinações legais de cada programa, observando seu correto cumprimento.
  - confeccionar os Instrumentos Convocatórios, com base no que preceitua a Lei 8.666/93, que nortearão os processos licitatórios
  - Realizar por delegação contratual os procedimentos necessários à realização do fornecimento e/ou transporte de gêneros alimentícios aos locais definidos em Edital.
  - Responsabilizar-se pela interação entre a SEE , CEASA-PE e Fornecedores.
  - Responsabilizar-se pelo acompanhamento e controle operacional do Programa.
  - Subsidiar a interlocução entre o CAE-PE , SEE e a CEASA-PE .
  - Responsabilizar-se por toda e qualquer ação logística operacional, a cargo da CEASA-PE/O.S.
  - Acompanhar o desenvolvimento das ações implementadas voltadas à melhoria do Programa;
  - Coordenar as ações de organização documental pertinente, a ser enviada a SEE.
  - Realizar em conjunto com a SEE, a capacitação dos gestores educacionais, para a correta aplicação dos recursos financeiros destinados a merenda escolarizada.
  - Gestões necessárias para garantir o controle de qualidade dos produtos.
  - Acompanhar e elaborar, em conjunto com empresa especializada, folders, cartazes, outdoors, cartilhas e todo o tipo de material informativo;
  - Elaborar relatórios informativos e sistemáticos sobre a evolução de cada programa, os encaminhando à presidência;
  - Propor a realização de fóruns e seminários com vistas a dotar a população de maior participação nas discussões de interesse coletivo;
- Encaminhar à Diretoria Administrativa os relatórios de conferência devidamente rubricados, vistados e assinados, para a devida liquidação, conforme estipulado em contrato.
- Solicitar a criação de rotinas de eficiência capazes de maximizar os resultados do programa;
  - Dar provimento as decisões da Presidência;
  - Dar provimento as decisões do Governo Estadual, através da SEDUC
  - Outras atividades propostas.

## SETOR DE NUTRIÇÃO

- Elaborar, em conjunto com especialistas e os Técnicos da SEE, cardápios voltados aos hábitos alimentares em conformidade com o Conselho de Alimentação Escolar e com as recomendações legais e nutricionais.
- Propor a elaboração de rotinas com vistas a otimizar os resultados de cada programa.
- Propor a criação de ferramentas que possibilitem a comunicação em tempo real entre as unidades fins e a CEASA de modo a facilitar a comunicação e a troca de informações.
- Propor avaliações periódicas de aceitabilidade.
- Propor a realização de visitas periódicas e vistorias permanentes em todas as unidades envolvidas no programa.
- Propor a elaboração de cardápios em parceria com setores especializados da SEDUC, buscando a melhor oferta de refeições balanceadas e nutritivas.
- Propor a qualquer tempo análise dos gêneros e produtos destinados à alimentação dos integrantes do programa.
- Firmar parcerias entre faculdades públicas e privadas para a realização da prática de estágio supervisionado.
- Propor a SEE a realização de simpósios e capacitações com todos os atores envolvidos com o programa administrados pela CEASA-PE;
- Instruir em conjunto com a SEE, as merendeiras e pais de alunos sobre a importância do aproveitamento nutricional do que geralmente se chama de sobras. (treinamento, capacitação e reunião motivacionais).
- Propor a instituição de programas de não desperdício.
- Propor junto à empresa especializada a capacitação das merendeiras.
- Propor junto à empresa especializada a capacitação dos professores.
- Propor junto à empresa especializada a capacitação dos fornecedores.
- Fiscalizar e acompanhar a situação dos equipamentos e utensílios de cozinha e outros que sejam necessários ao bom funcionamento do programa.
- Realizar visitas de inspeção nas unidades educacionais.
- Solicitar dados relativos aos quantitativos de beneficiários de cada programa;
- Solicitar informações relativas a mudanças de locais, por motivos supervenientes ou de força maior;
- Solicitar a manutenção permanente de dados estatísticos com o fim de minimizar perdas e melhorar resultados de eficiência;
- Elaborar relatórios informativos e sistemáticos sobre a evolução do programa, os encaminhando à Diretoria de Programas Alimentares e Nutrição e a SEDUC.
- Dar provimento as decisões da presidência e da Diretoria de Programas Alimentares;
- Outras atividades sugeridas.

### SETOR OU DIVISÃO DE CONFERÊNCIA

- Receber, guardar e zelar todas as conferências realizadas pela CEASA e disponibilizar em tempo hábil a SEE.
- Guardar e manter organizados cópias dos contratos celebrados entre a CEASA/Diretoria de Programas e Secretarias bem como os contratos com os fornecedores dos Programas fins
- Manter em ordem, com identificação, separadas por produtos, empresas, mês e ano todos os malotes contendo as Notas Fiscais de Simples Remessa emitidos por empresa encarregada de proceder a manipulação e a conferência dos dados contidos nas Ordens de Fornecimento e posterior envio a SEE.
- Encaminhar os relatórios vistados e rubricados à Diretoria de Programas Alimentares, para posterior envio a SEE.

### SETOR OU DIVISÃO DE CONTROLE E ARMAZENAGEM

- Proceder junto com o setor de nutrição visitas às unidades fins verificando se as rotinas de armazenagem estão em conformidade com a legislação;
- Coordenar e realizar os processos de armazenagem e conservação nos depósitos da CEASA-PE.
- Verificar as condições de depósitos, despensas, etc.;
- Solicitar de empresa especializada a realização de palestras e capacitações dos agentes envolvidos, nos sentido de melhorar a armazenagem e com isso diminuir o desperdício e perecimento de produtos e gêneros alimentícios por falta de acomodações adequadas;
- Dar provimento as decisões da presidência, da Diretoria de Programas Alimentares e do setor de nutrição;
- Propor a Normatização, e procedimentos técnicos pertinentes atinente ao armazenamento dos gêneros alimentícios recebidos nas escolas e unidades prisionais: (capacitação permanente e fiscalização).
- Outras atividades sugeridas.

### SETOR OPERACIONAL

- Desenvolver ações de campo, de apoio a fiscalização, transportê e remoção e remanejamento, quando necessário



12 - Recursos Financeiros

## 12. CUSTO DA LOGÍSTICA DO GERENCIAMENTO

Para cobrir os custos operacionais das atividades a serem desenvolvidas no período de 12 meses, pela CEASA-PE/O.S, a SEE, repassará o valor referencial de R\$ 35.000.000,00 que serão aplicados, entre outras ações, os seguintes bens e atividades:

Discriminação Das Atividades	Itens De Despesas Previstas	Valor (R\$)
<b>1 - Processo Organizacional</b> <ul style="list-style-type: none"> <li>- Planejamento nutricional e Concepção, desenvolvimento, implantação, manutenção e conclusão dos processos licitatórios atinente ao processo de aquisição dos gêneros alimentícios destinados ao Programa.</li> <li>- Administração, monitoramento, manuseio documental integral, controle logístico, pesquisa de satisfação, análise dos gêneros alimentícios e Outras Atividades, conforme Descrição no Item de Envolvimento Institucional.</li> </ul>	<ul style="list-style-type: none"> <li>• Mão-de-obra</li> <li>• Material de Consumo</li> <li>• Serviço de Terceiros</li> </ul>	<b><u>800.000,00</u></b>
<b>2 - Bens de Consumo</b> <ul style="list-style-type: none"> <li>- Aquisição dos gêneros alimentícios.</li> </ul>	Pagamento a fornecedores dos produtos alimentícios não perecíveis, que farão parte do cardápio a ser elaborado pela SEE/CEASA-PE	<b><u>31.500.000,00</u></b>
<b>3 - Operação Logística (Gêneros Alimentícios)</b> <ul style="list-style-type: none"> <li>- Recepção</li> <li>- Armazenamento</li> <li>- Expedição</li> <li>- Transporte</li> <li>- Distribuição junto às Escolas</li> </ul>	<ul style="list-style-type: none"> <li>• Mão-de-obra</li> <li>• Material de Consumo</li> <li>• Serviço de Terceiros</li> </ul>	<b><u>2.700.000,00</u></b>
<b>TOTAL</b>		<b><u>35.000.000,00</u></b>

**ANEXO UNICO - Relacao das Escolas e Quantitativo de alunos**

RELAÇÃO DAS ESCOLAS

GRE	Município	Código da Escola	Escola	Endereço	Número	Bairro	Pré-Escola	Educação Especial	Ensino Fundamental	PNAE	EJA
							Total	Total	Total		
Recife Sul	RECIFE	26120100	ESCOLA PROFESSORA INALDA SPINELLI	R JORGE CDUCEIRO COSTA EIRAS	S/N	BOA VIAGEM	0	10	524	534	
Recife Sul	RECIFE	26127300	ESCOLA DIÁRIO DE PERNAMBUCO	RUA COSTA SEPULVEDA		ENGENHO DO MEIO	0	0	535	535	
Recife Sul	RECIFE	26117616	CES POETA JOAQUIM CARDOZO	AV DR JOSÉ RUFINO	3071	TEJIPIO	0	0	0	0	
Recife Sul	RECIFE	26118742	ESCOLA SENADOR PAULO PESSOA GUERRA	AV DR JOSÉ RUFINO	2893	TEJIPIO	0	0	272	272	
Recife Sul	RECIFE	26124247	ESCOLA JOAQUIM NABUCCO	RUA IMPERIAL	1102	SAO JOSE	0	0	330	330	
Recife Sul	RECIFE	26121263	ESCOLA NOSSA SENHORA DO CARMO	2A TRAVESSA RUA CABO EUTRÓPIO	184	SAO JOSE	0	9	543	552	
Recife Sul	RECIFE	26121310	ESCOLA MANOEL BORBA	RUA ALMIRANTE NELSON FERNANDES	S/N	BOA VIAGEM	0	34	348	383	
Recife Sul	RECIFE	26122638	ESCOLA OTHON PARAISO	AV MANOEL GONCALVES DA LUZ	140	MUSTARDINHA	0	0	458	458	
Recife Sul	RECIFE	26122847	ESCOLA AMAURY DE MEDEIROS	RUA SAO MIGUEL	S/N	AFOGADOS	0	17	754	771	
Recife Sul	RECIFE	26122855	ESCOLA DEBORA FEIJO	R JOVELINO SILVA	71	JUQUIA	0	0	708	708	
Recife Sul	RECIFE	26122880	ESCOLA PRESIDENTE ARTHUR DA COSTA E SILVA	RUA TEJUCURUPO	536	MUSTARDINHA	0	0	331	331	
Recife Sul	RECIFE	26122901	ESCOLA PROFESSORA EUNICE BELTRAO	RUA MORAES E SILVA	925	ESTANCIA	0	0	142	142	
Recife Sul	RECIFE	26122910	ESCOLA NOSSA SENHORA DE FATIMA	RUA SAO MIGUEL	431	AFOGADOS	0	8	568	576	
Recife Sul	RECIFE	26122952	ESCOLA SENADOR NILO DE SOUZA GOELDI	CONJ RESIDENCIAL IGNEZ ANDREAZZA		ESTANCIA	0	0	885	885	
Recife Sul	RECIFE	26122960	ESCOLA VIDAL DE NEGREIROS	R BEZERRA DA PALMA	S/N	AFOGADOS	0	28	697	725	
Recife Sul	RECIFE	26122977	ESCOLA CARMELA DUTRA	RUA BEL SOUZA DOCA		AFOGADOS	0	10	565	575	
Recife Sul	RECIFE	26123045	ESCOLA FADRE COSTA CARVALHO	RUA CORAÇÃO DE JESUS	39	MUSTARDINHA	0	0	278	278	
Recife Sul	RECIFE	26123180	CNIC OREUSA BARRETO DORNELAS CAMARA	RUA GANTOCHA CLARA NUNES	S/N	TORRE	0	31	538	570	
Recife Sul	RECIFE	26123231	ESCOLA MARIA PENHENO	RUA PROFESSOR BARRETO CAMPELLO	S/N	TORRE	0	23	567	590	
Recife Sul	RECIFE	26123240	ESCOLA MARIA BORETTI	ESTRADA DOS BENEDEOS	1903	MADALENA	0	0	500	500	
Recife Sul	RECIFE	26123266	ESCOLA MARTINS JUNIOR ENS FUND E MEDIO	RUA PADRE JOSE REQUEIRA	138	TORRE	0	0	561	581	
Recife Sul	RECIFE	26123283	ESCOLA PARQUE LAL CRISTO REI	RUA DOM MANOEL DA COSTA		TORRE	0	0	407	407	
Recife Sul	RECIFE	26123292	ESCOLA JOAQUIM TAVORA	RUA REAL DA TORRE		MADALENA	0	0	614	614	
Recife Sul	RECIFE	26123304	ESCOLA SOLIDAO JOSE ANTONIO NASCIMENTO	RUA BENEFICA	188	MADALENA	0	0	49	49	
Recife Sul	RECIFE	26123479	ESCOLA ALBERTO TORRES	AVENIDA DR JOSÉ RUFINO	2893	TEJIPIO	0	0	940	940	
Recife Sul	RECIFE	26123509	ESCOLA EDWIGES DE SA PEREIRA	RUA RIVADAVIA GUERRA	80	TEJIPIO	0	34	371	405	
Recife Sul	RECIFE	26123517	ESCOLA JOSE MARIANO	AV DR JOSÉ RUFINO	492	AREIAS	0	18	713	732	
Recife Sul	RECIFE	26123525	ESCOLA MARCELLINO CHAMPAGNAT	RUA RIVADAVIA GUERRA	66	TEJIPIO	0	14	118	133	
Recife Sul	RECIFE	26123533	ESCOLA MONSIEUR ALVARO NEGROMONTE	RUA 11 DE AGOSTO		TOTO	0	43	1013	1056	
Recife Sul	RECIFE	26123548	ESCOLA PAULO DE SOUZA LEAL	RUA ANNIAS CATANHO	700	TEJIPIO	0	10	440	450	
Recife Sul	RECIFE	26123578	ESCOLA PRES HUMBERTO CASTELLO BRANCO	AV DR JOSÉ RUFINO	2893	TEJIPIO	0	0	446	448	
Recife Sul	RECIFE	26123584	ESCOLA PROF CLINDINA ALVES SEMENTE	RUA PAULO RUFINO	S/N	BARRO	0	0	708	706	
Recife Sul	RECIFE	26123592	ESCOLA PROFESSOR TRAJANO DE MENDONÇA	RUA CAPITANA		JARDIM SAO PAULO	0	21	853	874	
Recife Sul	RECIFE	26123630	ESCOLA MARCELO RONDON	AV DR JOSÉ RUFINO	3305	TEJIPIO	0	0	544	544	
Recife Sul	RECIFE	26123645	ESCOLA NOSSA SENHORA DAS GRACAS	RUA DR JOSÉ CORNELIO	84	COQUEIRAL	0	0	201	201	
Recife Sul	RECIFE	26123703	ESCOLA ANBAL FALCAO	RUA AFRIGIO GUIMARAES	102	TEJIPIO	0	0	673	673	
Recife Sul	RECIFE	26123720	ESCOLA BARAO DO BONITO	PRACA J DE OUTUBRO		AREIAS	0	0	282	282	
Recife Sul	RECIFE	26123782	ESCOLA HEINRICH DIAS	QQ 10 BDA UNIFZ BR 232 KM 0		CURADO	0	18	87	105	
Recife Sul	RECIFE	26123770	ESCOLA HEROIS DA REESTABELECIMENTO	RUA OTICIA LINS		AREIAS	0	15	488	513	
Recife Sul	RECIFE	26123819	ESCOLA MARIANO TEIXEIRA	AV FELIPE BARREIRA	S/N	AREIAS	0	0	1038	1038	
Recife Sul	RECIFE	26123847	ESCOLA ESTAD PROF ARIANO VILAR SUASSUNA	AV LIBERDADOR	461	TEJIPIO	0	0	371	371	
Recife Sul	RECIFE	26123855	ESCOLA FRANCISCO VALPASSOS	RUA FRANCISCO VALPASSOS	S/N	BRASILIA TEIMOSA	652	0	0	652	
Recife Sul	RECIFE	26123855	ESCOLA FRANCISCO VALPASSOS	RUA ALMIRANTE NELSON FERNANDES	S/N	BOA VIAGEM	290	0	43	273	
Recife Sul	RECIFE	26123855	ESCOLA FRANCISCO VALPASSOS	AV BARAO DE SOUZA LEAO	722	BOA VIAGEM	0	0	430	430	
Recife Sul	RECIFE	26124132	ESCOLA PROF MARGOS DE BARROS FREIRE	AV ENGENHO BABILONIA	S/N	IBURA UR 3	0	0	728	728	
Recife Sul	RECIFE	26124140	ESCOLA APOLONIO SALEE	RUA JOSE BRASILEIRO VILA NOVA	38	IBURA BAIXO	0	0	562	562	
Recife Sul	RECIFE	26124140	ESCOLA ASSIS CHATEAUBRIAND	RUA FRANCISCO VALPASSOS		BRASILIA - PNA	0	0	549	549	
Recife Sul	RECIFE	26124175	ESCOLA BRIGADEIRO EDUARDO GOMES	RUA BARAO DE SOUZA LEAO		BOA VIAGEM	0	0	1287	1287	
Recife Sul	RECIFE	26124191	ESCOLA AFRANJO GODOY	RUA ENGENHO CANTO ALEGRE		IMBIRIBEIRA	0	0	50	50	
Recife Sul	RECIFE	26124505	ESCOLA SAO JOSE	RUA CRUZEIRO DO FORTE	640	SETUBAL	0	0	0	0	
Recife Sul	RECIFE	26124572	ESCOLA DELMIRO GOUVEIA	AV CONS ARJUN		PINA	0	0	469	469	
Recife Sul	RECIFE	26124580	ESCOLA ELEANOR ROOSEVELT	AV JEAN EMILE PAVRE	S/N	IPSEP	0	0	827	827	
Recife Sul	RECIFE	26124589	ESCOLA ENEDIA RABELLO	AV DONA CARENTINA		JORDAO ALTO	0	0	978	978	
Recife Sul	RECIFE	26124602	ESCOLA ENGENHEIRO LAURO DINIZ	PRACA MARECHAL SOARES D'ANDREA		IPSEP	0	64	488	553	
Recife Sul	RECIFE	26124645	ESCOLA JORNALISTA COSTA PORTO	RUA BAHIA	S/N	JORDAO BAIXO	0	0	489	553	
Recife Sul	RECIFE	26124653	ESCOLA LAGOA ENCANTADA	R DR MOACIR SALES		IBURA	0	0	1178	1178	
Recife Sul	RECIFE	26124870	ESCOLA MARECHAL EURICO GASPAR DUTRA	RUA SERGIO BUARQUE DE HOLANDA	278	IBURA	0	0	1819	1819	
Recife Sul	RECIFE	26124690	ESCOLA MARIA RITA DA SILVA LESSA	AVENIDA INDUSTRIAL MENDO SAMPÃO		IBURA	0	0	1285	1285	
Recife Sul	RECIFE	26124777	ESCOLA OTHON BEZERRA DE MELO	RUA VIRGINIA HERACLIO		IPSEP	0	0	1054	1054	
Recife Sul	RECIFE	26124785	ESCOLA DOM SEBASTIAO LEME	AV ENGENHO MURBARRA	S/N	IBURA UR 3	0	0	384	384	
Recife Sul	RECIFE	26124807	ESCOLA PROF JOSE VICENTE BARBOSA	PRACA ALEXO DE OLIVEIRA	S/N	IPSEP	0	38	845	848	
Recife Sul	RECIFE	26124831	ESCOLA PROF JORDAO EMERENCIANO	AV ANGRA DOS REIS	S/N	IBURA UR 2	0	45	1753	1798	
Recife Sul	RECIFE	26124840	ESCOLA MENINO JESUS	AV DOMINGOS FERREIRA	S/N	BOA VIAGEM	0	0	142	142	
Recife Sul	RECIFE	26124858	ESCOLA NOSSA SENHORA DA CONCEICAO	RUA ARTUR LICIO	221	PINA	0	0	95	95	
Recife Sul	RECIFE	26124874	ESCOLA MISSONARIO SAO BENTO	R CAPITAO VICENTE CURADO	350	IBURA	0	0	958	958	
Recife Sul	RECIFE	26124882	ESCOLAS RS COLONIA Z1 DOS PESCADORES	RUA MARECHAL HERMES	01	BRASILIA TEIMOSA	0	0	234	234	

RELAÇÃO DAS ESCOLAS

GRE	Município	Código da Escola	Escola	Endereço	Número	Bairro	Pré-Escola	Educação Especial	Ensino Fundamental	PNAE	EJA	
							Total	Total	Total	Total	Total	
Recife Sul	RECIFE	28124604	ESCOLA VILA DOS MILAGRES	R NOSSA SENHORA DO CARMO			0	0	326	326	0	
Recife Sul	RECIFE	28124912	ESCOLA ROBERTO SILVEIRA	AV GOV ROBERTO SILVEIRA	346	IBURÁ	0	0	326	326	0	
Recife Sul	RECIFE	28124620	ESCOLA SAO FRANCISCO DE ASSIS	RUA SARGENTO SILVIO DELMAR HOLLENBACK	S/N	JORDAO BAIXO	0	0	488	488	0	
Recife Sul	RECIFE	28124639	ESCOLA SARGENTO CMARGO	RUA ANTONIO FALCAO	S/N	IMBIRIBEIRA	0	26	673	699	0	
Recife Sul	RECIFE	28124655	ESCOLA PROFESSOR JOSUE DE CASTRO	RUA ANTONIO FALCAO	136	BOA VIAGEM	0	0	892	892	0	
Recife Sul	RECIFE	28125013	ESCOLA GERCIANO DE PONTES	RUA CARAPEBA	S/N	BRASILIA TEIMOSA	0	0	458	458	0	
Recife Sul	RECIFE	28125048	ESCOLA JOAO BEZERRA	RUA ALVARO AMORIM	S/N	IMBIRIBEIRA	0	0	523	523	0	
Recife Sul	RECIFE	28125072	ESCOLA LANDELINO ROCHA	RUA FRANCISCO VALPASSOS	S/N	BRASILIA TEIMOSA	0	19	1015	1034	0	
Recife Sul	RECIFE	28125080	ESCOLA LUIS DE CAMOES	RUA CAPITAO REBELINHO	S/N	PIÑA	0	0	348	348	0	
Recife Sul	RECIFE	28125250	ESCOLA PROF FERNANDO MOTA	RUA DR HENRIQUE LINS	S/N	BRASILIA TEIMOSA	0	25	688	713	0	
Recife Sul	RECIFE	28125293	ESCOLA SENADOR ANTONIO FARIAS	RUA COPACABANA	S/N	SETUBAL	0	23	861	884	0	
Recife Sul	RECIFE	28125308	ESCOLA MONTE VERDE	RUA IBIRARA	767	TRES CARNEIROS DE BAIXO	0	0	805	805	0	
Recife Sul	RECIFE	28127270	ESC CARLOS ALBERTO GONCALVES DE ALMEIDA	RUA MARIA LIMA DA SILVA	S/N	IBURÁ	0	0	525	525	0	
Recife Sul	RECIFE	28127334	ESCOLA JORNALISTA TRAJANO CHACON	RUA SOMER VASORDA	S/N	PRADO	0	16	381	377	0	
Recife Sul	RECIFE	28127360	ESCOLA JULIO DE ASSIS	AVENIDA DA FORTE	S/N	CORDEIRO	0	0	822	822	0	
Recife Sul	RECIFE	28127419	ESCOLA OLIMPIO VICTOR ENSINO FUNDAMENTAL	RUA FIRMINO DE BARROS	95	CORDEIRO	0	0	103	103	0	
Recife Sul	RECIFE	28127423	ESCOLA PINTOR LAURO VILARDES	AV AFONSO OLINDENSE	183	VARZEA	0	13	823	836	0	
Recife Sul	RECIFE	28127431	ESCOLA PROF LEAL DE BARROS	RUA ANTONIO BORGES UCHOA	S/N	TORROES	0	21	830	851	0	
Recife Sul	RECIFE	28127440	ESCOLA SANTO ANTONIO	RUA ENGENHO DO MEIO	S/N	ENGENHO DO MEIO	0	18	879	897	0	
Recife Sul	RECIFE	28127458	ESCOLAS JOAO XXII	RUA HISTORICO JORDAO EMERENCIANO	625	IPUTINGA	0	0	96	96	0	
Recife Sul	RECIFE	28127474	ESCOLA PADRE DEHOY	RUA GIRLAINIA REDENCAO	S/N	ENGENHO DO MEIO	0	0	215	215	0	
Recife Sul	RECIFE	28127482	ESCOLA SAO SEBASTIAO DO CORDEIRO	AV GAXANGA	3260	IPUTINGA	0	11	856	867	0	
Recife Sul	RECIFE	28127480	ESCOLAS SANTA TEREZINHA	AVENIDA CAMARÁ	1361	CORDEIRO	0	0	212	212	0	
Recife Sul	RECIFE	28127612	ESCOLA SENADOR NOVAES FILHO	R ABRAHAO ALTZ	169	CORDEIRO	0	0	217	217	0	
Recife Sul	RECIFE	28127639	ESCOLA PROF FONTANINHA DE ABBREU	R MARIA LAUREA	S/N	VARZEA	0	23	778	796	0	
Recife Sul	RECIFE	28127647	ESCOLAS DR SAMUEL GONCALVES	R ANTONIO CARLOS	S/N	TORROES	0	18	681	708	0	
Recife Sul	RECIFE	28127665	ESCOLAS LIONS JOAO FRUTCHANSKY	R AUSTRO COSTA	227	PRADO	0	0	172	172	0	
Recife Sul	RECIFE	28127671	ESCOLA BARRIOS CARVALHO	RUA ENGENHEIRO VASCONCELOS BRITENECOURT	348	VARZEA	0	0	518	518	0	
Recife Sul	RECIFE	28127698	ESCOLA SENADOR RAJAO FREIRE	RUA HONORIO CORREIA	187	CORDEIRO	0	24	588	612	0	
Recife Sul	RECIFE	28127698	ESCOLA JOAQUIM XAVIER DE BRITO	AV ENO ABELAS DE CARVALHO	S/N	BONGI	0	0	545	545	0	
Recife Sul	RECIFE	28127741	ESCOLA PROF HELENA RUGO	RUA GORDON LINDA	S/N	IPUTINGA	0	19	535	554	0	
Recife Sul	RECIFE	28127792	ESCOLAS RIBUNDAS SAO DOMINGOS	RUA 15 DE MARÇO	S/N	BONGI	0	7	873	880	0	
Recife Sul	RECIFE	28127857	GRUPO ESCOLAR FERNANDES VIEIRA	RUA SAO PAULO	354	IPUTINGA	0	0	200	200	0	
Recife Sul	RECIFE	28127866	ESCOLA CANDIDO DUARTE	AVENIDA CAMARÁ	3568	VARZEA	0	0	803	803	0	
Recife Sul	RECIFE	28128177	ESCOLA ESTANISLAU OLGA BENARIO PRESTES	PRACA PINTO LAMASO	S/N	VARZEA	0	0	804	804	0	
Recife Sul	RECIFE	28128180	ESCOLA PROFESSOR JOEL PONTES	RUA BOM FORTOR	1407	ENGENHO DO MEIO	0	0	0	0	0	
Recife Sul	RECIFE	28128181	ESC MON MAN LEONARDO DE BARROS BARRETO	AVENIDA LUZARDE	S/N	CURADO	0	0	0	0	0	
Recife Sul	RECIFE	28128230	CENTRO DE ENSINO EXPERIMENTAL CICERO DIAS	RUA ARARIUA	S/N	SÃO JOSÉ	0	0	1000	1000	0	
Recife Norte	RECIFE	28118816	CENTRO DE EDUC INFANTIL PROF GILDO SOARES DA SILVA	RUA MARQUES DE VALENÇA	470	BOA VIAGEM	0	0	0	0	0	
Recife Norte	RECIFE	28118823	ESCOLA ESPECIAL ULISSES PERNAMBUCANO	PRACA DA REPUBLICA	281	SANTO ANTONIO	0	0	0	0	0	
Recife Norte	RECIFE	28121344	ESCOLA LUZ DE SAO	RUA GUILHERME PINTO	146	GRACAS	43	10	0	53	0	
Recife Norte	RECIFE	28121820	ESCOLA JOAO BARBALHO	RUA GONCALVES DE BARROS	189	SANTO AMARO	0	217	0	217	0	
Recife Norte	RECIFE	28121838	ESC MONSIEUR FRANCISCO SALLES	RUA DO ROSARIO	737	BOA VISTA	0	0	828	828	0	
Recife Norte	RECIFE	28121854	ESCOLA OLIVEIRA LIMA	AV OLIVEIRA LIMA	1029	BOA VISTA	0	28	453	481	0	
Recife Norte	RECIFE	28121870	ESC POETA MANUEL BANDEIRA	RUA BARAO DE SAO BORJA	347	BOA VISTA	0	0	202	202	0	
Recife Norte	RECIFE	28121888	ESC RS EDUCANDARIO SAO VICENTE DE PAULO	PRACA MIGUEL DE CERVANTES	S/N	ILHA DO LETE	0	0	103	103	0	
Recife Norte	RECIFE	28121777	ESCOLA CAPITAO ANTONIO BRAZ FERREIRA	RUA ODORICO MENDES	700	CAMPO GRANDE	0	0	129	129	0	
Recife Norte	RECIFE	28121751	GNASIO PERNAMBUCANO	RUA DOM BOSCO	1002	BOA VISTA	0	0	55	55	0	
Recife Norte	RECIFE	28121819	ESCOLA ALMIRANTE SOARES DUTRA	RUA DO ROSARIO	371	BOA VISTA	0	0	20	20	0	
Recife Norte	RECIFE	28121824	CEJA VALDENAR DE OLIVEIRA	PRACA GEN ARREU E LIMA	0	SANTO AMARO	0	0	860	860	0	
Recife Norte	RECIFE	28121840	ESC ALMIRANTE TAMANDARÉ	AV MARIO NELO	0	SANTO AMARO	0	0	51	51	0	
Recife Norte	RECIFE	28121859	ESCOLA ANIBAL FERNANDES	PRACA BEATRIZ PEREIRA CARNEIRO	0	SANTO AMARO	0	0	0	0	0	
Recife Norte	RECIFE	28121867	ESCOLA CONEGO ROCHAEL DE MEDEIROS	AV MARQUES DO POMBAL	0	SANTO AMARO	0	0	472	472	0	
Recife Norte	RECIFE	28121875	ESCOLA ESTACIO COMBRA	AV MARIO NELO	0	SANTO AMARO	0	0	528	528	0	
Recife Norte	RECIFE	28121883	ESCOLA FREI CASMIRO	RUA MARQUES DO POMBAL	0	SANTO AMARO	0	0	754	754	0	
Recife Norte	RECIFE	28121891	ESCOLA JOSE MARIA	AVENIDA NORTE	1173	SANTO AMARO	0	0	0	0	0	
Recife Norte	RECIFE	28121921	ESCOLA SIZENANDO SILVEIRA	RUA TREZE DE MAIO	S/N	SANTO AMARO	0	0	344	344	0	
Recife Norte	RECIFE	28121948	ESCOLA SYLVIO RABELO	AVENIDA MARIO MELO	0	SANTO AMARO	0	18	858	877	0	
Recife Norte	RECIFE	28122022	JARDIM D INFANCIA ANA ROSA F DE CARVALHO	AVENIDA MARIO MELO	S/N	SANTO AMARO	0	0	0	0	0	
Recife Norte	RECIFE	28122120	COLEGIO DA POLICIA MILITAR DE PERNAMBUCO	RUA JOAO URA	0	SANTO AMARO	0	0	0	0	0	
Recife Norte	RECIFE	28122227	ESC GOVERNADOR BARBOSA LIMA	RUA HENRIQUE DIAS	609	DERBY	214	0	73	304	0	
Recife Norte	RECIFE	28122250	ESCOLA PROFESSOR MOTA E ALBUQUERQUE	RUA JOAQUIM NABUCO	S/N	GRACAS	126	0	1502	1628	0	
Recife Norte	RECIFE	28122278	ESCOLA REGUEIRA COSTA	R. SOARES MORENO	117	TAMARINEIRA	59	0	737	806	0	
Recife Norte	RECIFE	28122324	ESCOLA CABO PM JOSÉ SOARES DA SILVA	RUA REGUEIRA COSTA	0	ROSARINHO	0	0	148	148	0	
				PRACA DO DERBY	0	DERBY	0	0	17	17	0	

RELAÇÃO DAS ESCOLAS

GRE	Município	Código da Escola	Escola	Endereço	Número	Bairro	Pré-Escola	Educação Especial	Ensino Fundamental	PNAE	EJA	Total
							Total	Total	Total			
Recife Norte	RECIFE	26122510	ESCOLA CLOVIS BEVILAQUA	PRACA TERTULIANO FEITOSA			0	0	1048	1065	0	1048
Recife Norte	RECIFE	26122545	ESCOLA DOM CARLOS COELHO	R MARECHIL DEODORO	111	HIPODROMO	0	17	1048	1065	0	1048
Recife Norte	RECIFE	26122553	ESCOLA EMBADADOR GILBERTO AMADO	RUA GASPAR REQUEIRA	626	CAMPO GRANDE	0	0	391	391	0	391
Recife Norte	RECIFE	26122634	ESCOLA POETA JONATAS BRAGA	RUA SAO CARIANO	0	HIPODROMO	0	0	770	770	0	770
Recife Norte	RECIFE	26122642	ESCOLA PROFESSOR OLMO MONTENEGRO	ESTRADA DE BEL EM	545	CAMPO GRANDE	0	0	207	207	0	207
Recife Norte	RECIFE	26122677	ESCOLA SANTA PAULA FRASSINETTI	RUA GOMES RACHECO	257	ENCRUZILHADA	0	0	708	708	0	708
Recife Norte	RECIFE	26122685	ESCOLA TECNICA ESTADUAL PROF AGAMENON MAGALHAES	AV JOAO DE BARROS	1769	ESPINHEIRO	0	0	328	328	0	328
Recife Norte	RECIFE	26123711	ESCOLA CLINEA CARDEAL CAMARA	ESTRADA DA MUMBACA II		ESPINHEIRO	0	0	0	0	0	0
Recife Norte	RECIFE	26123841	ESCOLA JOSE VILELA	ESTRADA DO ENCANAMENTO		GUABIRABA	0	0	60	60	0	60
Recife Norte	RECIFE	26123850	ESCOLA LIONS DE PARNAMIRIM	AV DOM MANOEL DE MEDEIROS	277	PARNAMIRIM	0	0	251	251	0	251
Recife Norte	RECIFE	26123757	ESCOLA PROF CANDIDO DUARTE	AV DOIS IRMAOS		DOIS IRMAOS	0	0	646	646	0	646
Recife Norte	RECIFE	26123781	ESCOLA SILVA JARDIM	PRACA DO MONTEIRO	S/N	DOIS IRMAOS	0	0	0	0	0	0
Recife Norte	RECIFE	26123843	ESCOLA MONSENHOR MANUEL MARQUES	R DA MANGUEIRA	2727	MONTEIRO	0	8	344	352	0	344
Recife Norte	RECIFE	26123876	ESCOLA ALVARO LINS	AV VEREADOR OTACILIO AZEVEDO	461	CASA AMARELA	0	0	134	134	0	134
Recife Norte	RECIFE	26123886	ESCOLA ANA MALTA DA COSTA AZEVEDO	RUA PADRE OLIVEIRA	4538	NOVA DESCUBERTA	0	0	1130	1130	0	1130
Recife Norte	RECIFE	26123924	ESC ARO ALEXANDRE MUNIZ DE OLIVEIRA	RALTO DO RESERVATORIO	684	CASA AMARELA	0	0	326	326	0	326
Recife Norte	RECIFE	26123910	ESCOLA CAIO FERREIRA	ALTO JOSE BONIFACIO		GUABIRABA	0	0	161	161	0	161
Recife Norte	RECIFE	26124044	ESCOLA CLOTILDE DE OLIVEIRA	AVENIDA NORTE	S/N	CASA AMARELA	0	0	718	718	0	718
Recife Norte	RECIFE	26124052	ESCOLA CORONEL OTHON	RUA IDA	8780	CASA AMARELA	0	8	418	426	0	418
Recife Norte	RECIFE	26124078	ESC AGEU MAGALHAES ENS FUND E MEDIO	ESTRADA DO ARRAIAL	S/N	MAGXEIRA	0	18	680	678	0	680
Recife Norte	RECIFE	26124108	ESCOLA PADRE MACHADO	R MAJOR NUNO GUERRA	3206	CASA AMARELA	0	6	686	694	0	686
Recife Norte	RECIFE	26124128	ESCOLA DOM BOSCO	ESTRADA DO ARRAIAL	67	CASA AMARELA	0	0	517	517	0	517
Recife Norte	RECIFE	26124133	ESCOLA DOM VITAL	ESTRADA DO ARRAIAL	3208	CASA AMARELA	0	0	780	780	0	780
Recife Norte	RECIFE	26124141	ESCOLA DONA MARIA TERESA CORREA	RUA MARAÇÓ	S/N	CASA AMARELA	0	14	777	791	0	777
Recife Norte	RECIFE	26124160	ESCOLA ERUNDINA NEGREIROS DE ARAUJO	RUA ERUNDINA NEGREIROS DE ARAUJO		ALTO JOSE DO PINHO	0	17	729	746	0	729
Recife Norte	RECIFE	26124176	ESCOLA RS FRANCA PEREIRA	2 TRAV DA RUA SIRIGI ALTO DO MANDU	S/N	CORREGO DO JENIAPAO	0	0	408	408	0	408
Recife Norte	RECIFE	26124192	ESCOLA GABRIELA METRAL	RUA LADEIRA DE PEDRA		CASA AMARELA	0	0	81	81	0	81
Recife Norte	RECIFE	26124208	ESCOLA GILBERTO FREVRE	ALTO TREZE DE MAIO		AGUA FRIA	0	0	381	381	0	381
Recife Norte	RECIFE	26124244	ESCOLA GOV CARLOS DE LIMA CAVALCANTI	RUA DESENHADOR MOTA JUNIOR	120	CASA AMARELA	0	0	122	122	0	122
Recife Norte	RECIFE	26124290	ESCOLA IRMA MAGNA	AV VEREADOR OTACILIO AZEVEDO	202	CASA AMARELA	0	0	359	359	0	359
Recife Norte	RECIFE	26124300	ESCOLA MARIA AMALIA	AV NORTE	7780	MAGXEIRA	0	0	684	684	0	684
Recife Norte	RECIFE	26124311	ESCOLA MARIA DE ALBUQUERQUE	R. FERNANDO DE SOUSA CAETE		CASA AMARELA	0	0	396	399	0	396
Recife Norte	RECIFE	26124343	ESCOLA NOSSA SENHORA DE FATIMA	AV. PADRE MOSSA DE DARVALDO		CASA AMARELA	0	19	380	399	0	380
Recife Norte	RECIFE	26124352	ESCOLA PROFISSIONAL SAO JOSE	R. CONS. JUIZCO		GUABIRABA	0	10	508	500	0	508
Recife Norte	RECIFE	26124386	ESC RELINDAS COMANDANTE LUIZ GOMES	AV VEREADOR OTACILIO AZEVEDO	243	CASA AMARELA	0	0	211	211	0	211
Recife Norte	RECIFE	26124397	ESCOLA HERCILIO CELSO	RUA CATUJO	2697	CASA AMARELA	0	0	433	433	0	433
Recife Norte	RECIFE	26124375	ESCOLA PADRE JOAO BARBOSA	MORRO DA CONCEICAO	112	VASCO DA GAMA	0	6	61	61	0	61
Recife Norte	RECIFE	26124381	ESCOLA SAO JOSE SPORT CLUB	RUA BETHINA	S/N	MORRO DA CONCEICAO	0	11	240	251	0	240
Recife Norte	RECIFE	26124395	ESCOLA TONY GIBSON	AV VEREADOR OTACILIO DE AZEVEDO	84	NOVA DESCUBERTA	0	0	201	201	0	201
Recife Norte	RECIFE	26124318	ESCOLA NOSSA DE MAGALHAES MELO	AV ANIBAL TENOVOLI	S/N	GUABIRABA	0	18	989	981	0	989
Recife Norte	RECIFE	26124321	ESCOLA ROTARY DE NOVA DESCUBERTA	AV OTACILIO DE AZEVEDO	1378	BEBERIBE	0	0	692	692	0	692
Recife Norte	RECIFE	26124349	ESCOLAS RELINDAS SAO SEBASTIAO	RUA VASCO DA GAMA		NOVA DESCUBERTA	0	0	628	628	0	628
Recife Norte	RECIFE	26124301	ESCOLA BEBERIBE	RUA VASCO DA GAMA	898	VASCO DA GAMA	0	10	245	255	0	245
Recife Norte	RECIFE	26124336	ESCOLA GUYA DARS	RUA URIEL DE HOLANDA	219	BEBERIBE	0	0	419	419	0	419
Recife Norte	RECIFE	26124340	ESCOLA DOUTOR FABIO CORREA	PRACA DA CONVENCAO	81	BEBERIBE	0	0	524	524	0	524
Recife Norte	RECIFE	26124319	ESCOLA DR FRANCISCO PESSOA DE QUEIROZ	RUA ADALBERTO ELIAS DA COSTA		BEBERIBE	0	0	563	563	0	563
Recife Norte	RECIFE	26124315	ESCOLA JARDIM PERAMBUCANO	AV HILDEBRANDO DE VASCONCELOS		DOIS UNIDOS	0	0	473	473	0	473
Recife Norte	RECIFE	26124303	ESCOLA PADRE NERCO RODRIGUES	RUA MARQUES DE TAMANDARÉ	S/N	CALUIRO	0	0	590	590	0	590
Recife Norte	RECIFE	26124320	ESCOLA PEDRO CELSO	RUA URIEL DE HOLANDA		LINHA DO TIRO	0	0	463	463	0	463
Recife Norte	RECIFE	26124384	ESCOLA PROFESSOR JOSE DOS ANJOS	RUA URIEL DE HOLANDA		BEBERIBE	0	0	1021	1021	0	1021
Recife Norte	RECIFE	26124382	ESCOLA PROF PEDRO AUGUSTO CARNEIRO LEAO	AV HILDEBRANDO DE VASCONCELOS		BEBERIBE	0	0	1145	1145	0	1145
Recife Norte	RECIFE	26124397	ESCOLA PROFESSOR ALFREDO FREVRE	AV BEBERIBE	2888	DOIS UNIDOS	0	0	923	939	0	923
Recife Norte	RECIFE	26124527	ESCOLA ROTARY DO ALTO DO PASCOAL	RUA ZEPHERNO AGRA	193	AGUA FRIA	0	16	919	919	0	919
Recife Norte	RECIFE	26124560	ESCOLA SAO FRANCISCO DE ASSIS	RUA DA LADEIRA DE PEDRA	S/N	AGUA FRIA	0	0	398	398	0	398
Recife Norte	RECIFE	26124586	ESCOLA SAO JUDAS TADEU	RUA SAO BENTO	157	ARRUDA	0	0	482	482	0	482
Recife Norte	RECIFE	26124594	ESCOLA SAO MIGUEL	RUA MARCILIO DIAS	591	CAMPINA DO BARRETO	0	0	733	733	0	733
Recife Norte	RECIFE	26124721	ESC PROF MARDONIO DE ANDRADE LIMA COELHO	21 TRAVESSA SIRIGI	S/N	ALTO DO MANDU	0	0	232	232	0	232
Recife Norte	RECIFE	26134350	ESCOLA PADRE DONOJO	RUA CHA DE ALEGRIA	117	AGUA FRIA	0	0	887	887	0	887
Recife Norte	RECIFE	26153688	CENTRO DE REABILITACAO E EDUCACAO ESPECIAL	PRACA DE CASA FORTE	442	CASA FORTE	0	0	189	189	0	189
Recife Norte	RECIFE	26157477	UPE-FACUL. DE ENFERMAGEM N. SRA. DAS GRACAS	RUA CONSULHEIRO NABUCCO	S/N	CASA AMARELA	0	0	603	603	0	603
Recife Norte	RECIFE	26157985	CENT. PROFIS. DE CRIATIVIDADE MUSICAL DO RECIFE	RUA ARNOBO MARQUES	310	SANTO AMARO	0	0	0	0	0	0
Recife Norte	RECIFE	26172712	CENTRO DE ENS EXPERIMENTAL GINASIO PERAMBUCANO	RUA DA AURORA	439	BOA VISTA	0	0	0	0	0	0
Recife Norte	RECIFE	26179610	CENTRO DE ENSINO EXPERIMENTAL NORRGA	RUA DA AURORA	703	BOA VISTA	0	0	0	0	0	0
Recife Norte	FERNANDO DE NORONHA	26132001	ESC ARQUIPELAGO DE FERNANDO DE NORONHA	AVENIDA OLIVEIRA LIMA	824	BOA VISTA	0	0	0	0	0	0
Recife Norte	FERNANDO DE NORONHA	26158531	CENT DE EDUCACAO INFANTIL BEM ME QUER	ALTO DA FLORESTA NOVA		FLORESTA NOVA	0	0	0	0	0	0
Metro Sul	MORENO	26111853	ESCOLA ARTUR MENDONÇA	RUA DOM JUIZINHA	S/N	VILA DO TRINTA	127	70	22	219	0	219
				R DJALMA MONTENEGRO	140	CENTRO	0	0	445	445	0	445

RELAÇÃO DAS ESCOLAS

GRE	Município	Código da Escola	Escola	Endereço	Número	Bairro	Pré-Escola	Educação Especial	Ensino Fundamental	PNAE	EJA
							Total	Total	Total	Total	Total
Metro Sul	MORENO	28111870	ESCOLA CARDEAL DOM JAIME CAMARA	RUA 1 DE MAIO							
Metro Sul	MORENO	28111928	ESCOLA MARIA DO CEU BANDEIRA	AV AGAMENON MAGALHÃES	212	CENTRO	0	0	414	414	568
Metro Sul	MORENO	28112108	ESCOLA SOFRONIO PORTELA	RUA EDUCADORA BRANQUINA ROCHA	183	BONANÇA	0	0	535	535	767
Metro Sul	IPOJUCA	28130847	ESC DOMINGOS ALBUQUERQUE	RUA JOAO PESSOA	SN	CENTRO	0	0	391	391	530
Metro Sul	IPOJUCA	28131129	ESCOLA PADRE PEDRO DE SOUZA LEAO	PRACA DO MERCADO		CENTRO	0	0	215	215	268
Metro Sul	IPOJUCA	28131137	ESCOLA PAROQUIAL SAO MIGUEL	RUA FREI VICENTE DO SALVADOR		NOSSA SENHORA DO O	0	267	87	354	468
Metro Sul	IPOJUCA	28131528	ESCOLA ALBERTINA DA COSTA SOARES	ENGENHO SAO PEDRO	14	CENTRO	0	0	328	328	468
Metro Sul	IPOJUCA	28131868	ESCOLA ANBAL CARDOSO	PRACA CAP ANTONIO BRAZ PEREIRA	SN	DISTRITO DE CAMELA	0	0	347	347	475
Metro Sul	IPOJUCA	28131884	ESCOLA FREI OTTO	R SECUNDINO HERMINIO DA SILVA		NOSSA SENHORA DO O	0	0	455	455	610
Metro Sul	IPOJUCA	28131892	ESCOLA JOSE MARIO ALVES DA SILVA	PRACA PORTO DE GAUNHAS	SN	CENTRO	0	0	38	38	516
Metro Sul	CAMARAGIBE	281078028	CENTRO DE ENSINO EXPERIMENTAL DE IPOJUCA	RUA DO COL EGIO	SN	CENTRO	0	0	496	496	709
Metro Sul	CAMARAGIBE	281078000	ESCOLA FREI CANECA	AV BELMINO CORREA	SN	CENTRO	0	0	0	0	0
Metro Sul	CAMARAGIBE	28107848	ESCOLA ANTONIO CORREIA DE ARAUJO	AV PERNAMBUCO		BAIRRO NOVO	0	0	893	893	1210
Metro Sul	CAMARAGIBE	28107862	ESCOLA CONSELHEIRO SAMUEL MAC DOWELL	AV TIRADENTES	82	BAIRRO DOS ESTADOS	0	11	412	423	588
Metro Sul	CAMARAGIBE	28107870	ESCOLA DEPARTADO OSCAR CARNEIRO	RUA LUIZ CARLOS DE ARAUJO	455	JARDIM PRIMAVERA	0	0	1001	1001	1369
Metro Sul	CAMARAGIBE	28107887	ESC FRANCISCO DE PAULA CORREIA DE ARAUJO	RUA TEODORO BORGES	SN	VILA DA FABRICA	0	0	678	678	914
Metro Sul	CAMARAGIBE	28107827	ESCOLA JOAQUIM AMAZONAS	R TEOFILO DE MELO	150	TIMBI	0	25	976	1001	1369
Metro Sul	CAMARAGIBE	28107851	ESCOLA MARIA DA CONCEICAO DO REGO B LACERDA	R VALE DO JAGUARIBE		NOVO CARMELO	0	0	538	538	746
Metro Sul	CAMARAGIBE	28107878	ESCOLA MINISTRO JERBAS PASSARINHO	RUA DO JASMIN		NOVO CARMELO	0	13	1200	1213	1631
Metro Sul	CAMARAGIBE	28107810	ESCOLA NOSSA SENHORA DAS DORES	RUA AMARO ALBINO PIMENTEL	20	CENTRO	0	0	804	804	1113
Metro Sul	CAMARAGIBE	28107829	ESCOLA NOSSA SENHORA DO PERPETUO SOCORRO	AV JOAQUIM RIBEIRO	120	ARBEIRO	0	0	224	224	304
Metro Sul	CAMARAGIBE	28107937	ESCOLA PROF ANTONIO CARNEIRO LEAO	RUA TEOFILA DE MELO	1048	BARREIRAS	0	0	272	272	369
Metro Sul	CAMARAGIBE	28107845	ESC PROF CARLOS FREDERICO DO R MACIEL	RUA OSCAR ANORE DE ALBUQUERQUE		CENTRO	0	0	808	808	1091
Metro Sul	CAMARAGIBE	28107981	ESCOLA PROFESSOR NELSON CHAVES	AV LUIZA DE MEDEIROS DOS SANTOS	116	TIMBI	0	21	828	847	1138
Metro Sul	CAMARAGIBE	28107999	ESCOLA VAL DAS PEDREIRAS	RUA PEROLA	800	TABATINGA	0	0	690	690	926
Metro Sul	CAMARAGIBE	28108020	ESCOLA SANTA MONICA	AV JOSEADARK ALVES DE FRANCA		VALE DAS PEDREIRAS	0	0	804	804	1086
Metro Sul	CAMARAGIBE	28108028	ESCOLA TITIA PEREIRA DE GUARIRA	ESTRADA DA ALDEIA	450	SANTA MONIA	0	0	251	251	334
Metro Sul	CAMARAGIBE	28108049	ESC MAJOR LUIZ ENS FUNDAMENTAL E MEDIO	ESTRADA ALDEIA KM 07		ARACA	0	0	672	672	902
Metro Sul	CAMARAGIBE	28108040	ESCOLA TIMBI	RUA OSCAR ANDRE DE ALBUQUERQUE	SN	PAU FERRO	0	0	315	315	416
Metro Sul	CAMARAGIBE	28108075	ESCOLA SANTA APOLONIA	AVENIDA NEWTON CAVALCANTI	184	TIMBI	0	0	403	403	530
Metro Sul	CAMARAGIBE	28108112	ESCOLA SANTA SOFIA	AV BELMINO CORREIA	1850	TABATINGA	0	0	360	360	476
Metro Sul	CAMARAGIBE	28108125	PROFESSORA ALICE DE BARROS MAURICIO	AVENIDA BELMINO CORREIA	813	CENTRO	0	1	440	441	581
Metro Sul	CAMARAGIBE	28108170	ESCOLA PIG XI	RUA PIG XII	2878	TIMBI	0	0	273	273	365
Metro Sul	SAO LOURENÇO DA MATA	28128085	ESCOLA CONDÉ CORREIA DE ARAUJO	RUA JOSE DE ALENCAR	555	BAIRRO NOVO	0	0	361	361	482
Metro Sul	SAO LOURENÇO DA MATA	28128094	ESCOLA CONDÉ PEREIRA CARNEIRO	AV 08 DE MAIO	20	VILA DO REINADO	0	31	688	717	952
Metro Sul	SAO LOURENÇO DA MATA	28128124	ESCOLA DONA LEONOR PORTO	AVENIDA 1 RUA 37 A	223	CENTRO	0	0	488	488	646
Metro Sul	SAO LOURENÇO DA MATA	28128132	ESCOLA DR FLORENCO GOMES DE ARAUJO	RUA FELINTO ALVES	8 A	PARQUE QARIBARIBE	0	0	277	277	362
Metro Sul	SAO LOURENÇO DA MATA	28128388	ESCOLA DR AGAMENON MAGALHÃES	RUA DR MARCOS PESSOA GUERRA		LOTEAMENTO BELA VISTA	0	0	434	434	576
Metro Sul	SAO LOURENÇO DA MATA	28128398	ESCOLA 10 DE AGOSTO	AV MANOEL QUINTAO		CAPIBARIBE	0	0	554	554	736
Metro Sul	SAO LOURENÇO DA MATA	28128582	ESCOLAS PRINCESA LARENDA	RUA MINAS GERAIS	SN	PIXETE	0	2	488	490	646
Metro Sul	SAO LOURENÇO DA MATA	28128690	ESCOLAS VITÓRIA FRIA	RUA TABELAJO JOAO LAGO	208	VILA DO REINADO	0	0	273	273	360
Metro Sul	CABO DE SANTO AGOSTINHO	28128817	ESCOLA DES ANTONIO DA SILVA GUIMARAES	AV BERNESTINA BATISTA		VARZEA FRIA	0	0	403	403	530
Metro Sul	CABO DE SANTO AGOSTINHO	28128888	ESC EPITACIO PESSOA	AV HISTORIADOR PEREIRA COSTA		PONTEZINHA	0	0	788	788	1030
Metro Sul	CABO DE SANTO AGOSTINHO	28128922	ESCOLA LUSA GUERRA	AV HISTORIADOR PEREIRA DA COSTA	820	CENTRO	0	0	172	172	226
Metro Sul	CABO DE SANTO AGOSTINHO	28130114	ESCOLA PASTOR JOSE FLORENCO RODRIGUES	ENGENHEIRO FLORENCO ALBUQUERQUE	250	CENTRO	0	0	442	442	582
Metro Sul	CABO DE SANTO AGOSTINHO	28130149	ESC EMIDIO CAVALCANTI DE ALBUQUERQUE	RUA PETRONILIO CAPISTRANO DOS SANTOS	SN	VILA SANTO INACIO	0	0	358	358	469
Metro Sul	CABO DE SANTO AGOSTINHO	28130181	ESCOLA PONTE DOS CARVALHOS	RUA 05	80	PONTE DOS CARVALHOS	0	0	604	604	799
Metro Sul	CABO DE SANTO AGOSTINHO	28130203	ESCOLA BEATRIZ F PESSOA DE QUEIROZ	RUA 27	11	PONTE DOS CARVALHOS	0	0	505	505	663
Metro Sul	CABO DE SANTO AGOSTINHO	28130319	ESCOLA PROF NATAANAL BARBOSA MEDRADO	LOTEAMENTO ROSA DOS VENTOS	SN	VILA COHAS	0	0	425	425	562
Metro Sul	CABO DE SANTO AGOSTINHO	28130348	ESCOLA JOSE RODRIGUES DE CARVALHO	RUA 52	SN	CHARNECA	0	0	201	201	267
Metro Sul	CABO DE SANTO AGOSTINHO	28130513	ESCOLA DE PONTEZINHA	RUA ORLANDO FERREIRA DE SOUZA	SN	COHAS	0	0	920	920	1207
Metro Sul	CABO DE SANTO AGOSTINHO	28130621	ESCOLA ZUMBI DOS PALMARES	RUA 17 LOTEAMENTO ILHA	SN	PONTEZINHA	0	0	288	288	382
Metro Sul	CABO DE SANTO AGOSTINHO	28171198	ESCOLA MARIA EUGENIA LOPES GOMES	RUA PETRILIO CAPISTRANO DOS SANTOS	SN	PONTE DOS CARVALHOS	0	0	523	523	693
Metro Sul	CABO DE SANTO AGOSTINHO	28178078	ESCOLA DE GAIBU	RODOVIA PE 28 KM 17		PONTE DOS CARVALHOS	0	0	591	591	780
Metro Sul	CABO DE SANTO AGOSTINHO	28178087	CENTRO DE ENS EXPERIMENTAL CABO DE SANTO AGOSTINHO	RUA PETRONILIO CAPISTRANO DOS SANTOS		GAIBU	0	0	120	120	158
Metro Sul	JABOATÃO DOS GUARARAPES	28108801	ESCOLA FREI ROMEU PEREA	RUA 14	128	PONTE DOS CARVALHOS	0	0	0	0	0
Metro Sul	JABOATÃO DOS GUARARAPES	28108825	ESCOLA NESTOR GOMES DE MOURA	RUA BOA ESPERANCA		CURADO I	0	0	808	808	1063
Metro Sul	JABOATÃO DOS GUARARAPES	28108850	ESCOLA ALICE VILAR DE AQUINO	PRACA FLORIANO PEXOTO	SN	MILA RICA	0	0	709	709	929
Metro Sul	JABOATÃO DOS GUARARAPES	28108884	ESCOLA POETA MAURO MOTA	RUA ARTUR XAVIER	SN	SOCORRO	0	0	303	303	399
Metro Sul	JABOATÃO DOS GUARARAPES	28108892	ESCOLA PROFESSOR COSTA PINTO	RUA 15	SN	SOCORRO	0	0	432	432	569
Metro Sul	JABOATÃO DOS GUARARAPES	28108942	ESCOLA RODOLFO AURELIANO	PRACA NS DO ROSARIO		CURADO IV	0	0	296	296	392
Metro Sul	JABOATÃO DOS GUARARAPES	28109107	ESCOLA SIMON BOLIVAR	AV LEONARDO DA VINCI	695	CENTRO	0	0	571	571	751
Metro Sul	JABOATÃO DOS GUARARAPES	28109115	ESCOLA SOLZA BRANDAO	AV GENERAL MANOEL RABELO	SN	CURADO II	0	0	709	709	929
Metro Sul	JABOATÃO DOS GUARARAPES	28109360	ESCOLA BERNARDO VEIRA	RUA BARAO DE LUCENA	1	CENTRO	0	2	268	271	358
Metro Sul	JABOATÃO DOS GUARARAPES	28109441	ESCOLA DESPORTISTA RUBEM RODRIGUES MOREIRA	NONA TRAVESSA DR JULIO MARANHÃO	422	CENTRO	0	0	426	426	562
Metro Sul	JABOATÃO DOS GUARARAPES	28109468	ESCOLA VILA RICA	AV 1 CONJ RESID VILA RICA	SN	CAJUEIRO SECO	0	0	367	367	482
							0	0	760	750	992



RELAÇÃO DAS ESCOLAS

GRE	Município	Código da Escola	Escola	Endereço	Número	Bairro	Pré-Escola	Educação Especial	Ensino Fundamental	PNAE	EJA	
							Total	Total	Total	Total	Total	
Metro Sul	JABOATÃO DOS GUARARAPES	24109506	ESCOLA HENRIQUETA DE OLIVEIRA	ESTRADA DA LUZ		SANTO ALEIXO	0	0	161	161		
Metro Sul	JABOATÃO DOS GUARARAPES	28109980	ESCOLA BEWAMIM CONSTANT	AV GENERAL MANOEL RIBELO	SN	SOCORRO	0	0	141	141		
Metro Sul	JABOATÃO DOS GUARARAPES	28110018	ESCOLA FREI JABOATÃO	AV GENERAL MANOEL RIBELO	SN	VISTA ALEGRE	0	12	277	289		
Metro Sul	JABOATÃO DOS GUARARAPES	28110148	ESCOLA ALFREDO TENORIO	TRAV BERNARDINA FONSECA LIMA		CAVALEIRO	0	1	198	199		
Metro Sul	JABOATÃO DOS GUARARAPES	28110180	ESCOLA MINISTRO JOAO ALBERTO	AV AGAMENON MAGALHAES	130	JANGADINHA	0	0	672	672		
Metro Sul	JABOATÃO DOS GUARARAPES	28110199	ESCOLA MURILO BRAGA	AV AGAMENON MAGALHAES		CAVALEIRO	0	0	873	873		
Metro Sul	JABOATÃO DOS GUARARAPES	28110229	ESCOLA PROF ODETE ANTUNES	AV LAGOA DO ABRIGO	1	CAVALEIRO	0	0	739	739		
Metro Sul	JABOATÃO DOS GUARARAPES	28110237	ESCOLA SENADOR PETRONIO PORTELA	AV CONDE PEREIRA CARNEIRO	SN	SUCUPIRA	0	0	975	975		
Metro Sul	JABOATÃO DOS GUARARAPES	28110245	ESCOLA SENADOR ADERBAL JUREMA	R SETE		CURADO IV	0	17	748	765		
Metro Sul	JABOATÃO DOS GUARARAPES	28110270	ESC DO JOYEM PROF MOACYR DE ALBUQUERQUE	AV BARRETO DE MENEZES		CAVALEIRO	0	30	681	711		
Metro Sul	JABOATÃO DOS GUARARAPES	28110849	ESCOLA ALUIZ DA FONSECA BRUCEL	AV BARRETO DE MENEZES		CAVALEIRO SECO	0	0	753	753		
Metro Sul	JABOATÃO DOS GUARARAPES	28110841	ESCOLA ALUIZ DA FONSECA BRUCEL	RUA ORZE	SN	CAVALEIRO SECO	0	0	553	553		
Metro Sul	JABOATÃO DOS GUARARAPES	28110849	ESCOLA ALUIZ DA FONSECA BRUCEL	RUA COSMORAMA		PIEDADE	0	0	516	516		
Metro Sul	JABOATÃO DOS GUARARAPES	28110970	ESCOLA COMpositor LUIZ GONZAGA	AV BARRETO DE MENEZES	04	MARIBECA II	0	0	494	494		
Metro Sul	JABOATÃO DOS GUARARAPES	28110970	ESCOLA EDUAR ARLINDO DE OLIVEIRA	AV B QUADRA 21		CARADO IV	0	0	367	367		
Metro Sul	JABOATÃO DOS GUARARAPES	28110997	ESCOLA EDSON MOURY FERNANDES	RUA MARIA DO CARMO CRUZ	SN	CAVALEIRO SECO	0	0	834	834		
Metro Sul	JABOATÃO DOS GUARARAPES	28111012	ESCOLA EDSON MOURY FERNANDES	RUA MARIA DO CARMO CRUZ	221	CAVALEIRO SECO	0	0	646	646		
Metro Sul	JABOATÃO DOS GUARARAPES	28111020	ESCOLA ALBERTO LINS BARRADAS	R RIACHO DA PRATA		MURIBECA	0	18	568	586		
Metro Sul	JABOATÃO DOS GUARARAPES	28111153	ESCOLA JOAO GUGERIO	RUA SETE DE SETEMBRO	SN	RIO DAS VELHAS	0	22	526	550		
Metro Sul	JABOATÃO DOS GUARARAPES	28111169	ESCOLA PERIRO BARROS FILHO	RUA DA SAUDE		CAVALEIRO SECO	0	0	378	378		
Metro Sul	JABOATÃO DOS GUARARAPES	28111209	ESCOLA PROF BENEDITO CUNHA MELO	ROSEINE ROOSEVELT DE ALBUQUERQUE	66	PIEDADE	0	0	576	576		
Metro Sul	JABOATÃO DOS GUARARAPES	28111225	ESCOLA PROFESSOR EPITACIO ANDRE DIAS	CONJ RESID PRAMA DO SOL	SN	BARRA DE JANGADA	0	0	1145	1145		
Metro Sul	JABOATÃO DOS GUARARAPES	28111233	ESC. PROF CANDIDA DE ANDRADE MACIEL	AV SANTO ELIAS		CAVALEIRO SECO	0	9	505	514		
Metro Sul	JABOATÃO DOS GUARARAPES	28111241	ESCOLA DESEMBARGADOR JOSE NEVES FILHO	RUA SANTO ELIAS	SN	CAVALEIRO SECO	0	22	490	512		
Metro Sul	JABOATÃO DOS GUARARAPES	28111288	ESCOLA JOAO PAULO J	RUA DEZ	SN	CAVALEIRO SECO	0	43	628	672		
Metro Sul	JABOATÃO DOS GUARARAPES	28111284	ESCOLA VILA JOAO DE DEUS	1A TRAVESSA FABIO MARANHAO		CAVALEIRO SECO	0	0	539	539		
Metro Sul	JABOATÃO DOS GUARARAPES	28111814	ESCOLA SALVADOR DE BRITO	RUA OS VILA JOAO DE DEUS	SN	CAVALEIRO SECO	0	0	588	588		
Metro Sul	JABOATÃO DOS GUARARAPES	28111849	ESCOLA SUPERIORA MIRIAM BUHAS	AVENIDA DA BATALHA	SN	CAVALEIRO SECO	0	10	653	663		
Metro Sul	JABOATÃO DOS GUARARAPES	28111857	ESCOLA ZENUNHA BARRETO	1 PARALELA JULIO MARANHAO	SN	CAVALEIRO SECO	0	26	980	1010		
Metro Sul	JABOATÃO DOS GUARARAPES	28111403	ESCOLA ADELIA DE BESSA CAMARA	CONJ RESID DOM HELDER CAMARA	SN	PIEDADE	0	0	424	424		
Metro Sul	JABOATÃO DOS GUARARAPES	28111411	ESCOLA AMOR DIVINO	AVENIDA BARRETO DE MENEZES	SN	MURIBECA I	0	0	1819	1819		
Metro Sul	JABOATÃO DOS GUARARAPES	28111678	ESCOLA NOVA ESCOLA ENSINO FUNDAMENTAL	RUA SAO BENTO	635	JARDIM JORDAO	0	0	784	784		
Metro Sul	JABOATÃO DOS GUARARAPES	28111693	ESCOLA DINA PROVIDENCIA	R MANOEL FILIPE SANTIAGO	SN	CAMPOS	0	2	449	451		
Metro Sul	JABOATÃO DOS GUARARAPES	28111735	ESCOLA SAO LUIS	NONA TRAVESSA DR. JULIO MARANHAO		CAVALEIRO SECO	0	0	905	905		
Metro Sul	JABOATÃO DOS GUARARAPES	28113375	ESCOLA BARTOLOMEU DE GUSMAO	RUA BARRETO DE MENEZES	1061	GUARARAPES	0	0	436	436		
Palmares	XEXEU	2808072	ESCOLA DULCIA RARIAS	RUA COSMORAMA		PIEDADE	0	9	547	556		
Palmares	XEXEU	2808072	ESCOLA MILDOLINA PESSOA DE QUEIROZ	AVENIDA LUIS DOMINGOS	28	JARDIM JORDAO	0	0	108	108		
Palmares	CORTES	2808101	ESCOLA JOAO FERREIRA BOBRINHO	RUA TRAVESSA DO IPIRANGA		CAMPOS FRIOS	0	8	0	8		
Palmares	AMARAJI	2808322	ESCOLA PROF ABIGAIL GUERRA	LARGO DA EMIGRAÇÃO	74	CENTRO	0	0	383	383		
Palmares	AMARAJI	2807137	ESCOLA ANTONIO ALVES DE ARAUJO	RUA SAMUEL COELHO	SN	CENTRO	0	0	440	440		
Palmares	GATENDE	2807249	ESCOLA DOM LUIZ DE BRITO	PRACA DOM LUIZ DE BRITO		DAS GRAÇAS	0	33	374	407		
Palmares	GATENDE	2808210	ESCOLA ATIA DE ACCIOLY LINS	AV. PRES J. KURTSCHER DE OLIVEIRA	SN	NOVA CATENDE	0	0	43	43		
Palmares	GATENDE	2808253	ESCOLA ELIA CARNEVAL LINS	RUA MEXICO BEITENTA	SN	CENTRO	0	0	0	0		
Palmares	GATENDE	2808270	ESCOLA COSTA AZEVEDO	PRACA DO CINQUENTENARIO	SN	CENTRO	0	0	71	71		
Palmares	GATENDE	2808415	ESCOLA SOTIA FEIJÓ SAMPAIO	AVENIDA JOAO CLEMENTINO	SN	CENTRO	0	0	348	348		
Palmares	GATENDE	2808504	ESCOLA TEREZ BARRETO	PRACA ANAMALTA	SN	MENDO SAMPAIO	0	30	579	609		
Palmares	MARAJI	28100614	ESCOLA FALTO DA SILVEIRA BARROS	RUA DA BALANCA	SN	ROÇADINHO	0	34	323	357		
Palmares	QUIPARÁ	28102250	ESCOLA DR. FERNANDO PESSOA DE MELLO	RUA ONZE DE NOVEMBRO	145	CENTRO	0	22	249	271		
Palmares	Jaqueira	28102840	ESCOLA MIGUEL BELLEGRINO	TRAVESSA RIO BRANCO	SN	ALTO DO AREIAS	0	2	428	427		
Palmares	PALMARES	28101084	ESCOLA MONSIEGOR ABILIO AMERICO GALVAO	AVENIDA DORINHA RODRIGUES	SN	JACQUEIRA	0	0	249	249		
Palmares	PALMARES	28101167	ESCOLA ASENÇO FERREIRA	AV JOSE AMERICO DE MIRANDA	SN	SANTA ROSA	0	9	473	482		
Palmares	PALMARES	28101203	ESCOLA DR PEDRO AFRONSO DE MEDEIROS	PRACA PROF HELOISA GALINDO CORREA	SN	SANTO ANTONIO	0	11	447	458		
Palmares	PALMARES	28101589	ESCOLA PROFESSOR ELISEU FERREIRA DE MELO	RUA DIARIO DE PERNAMBUCO	SN	SAO JOSE	0	12	363	375		
Palmares	PALMARES	28101802	ESCOLA DAFRATERNIDADE PALMARENSE	R MANOEL LEANDRO	SN	SAO JOSE	0	5	581	586		
Palmares	PALMARES	28101810	ESCOLA MAQUINISTA AMARO MONTEIRO	AVENIDA ABEL FRAGA	477	SANTO ONOFRE	0	9	107	116		
Palmares	PALMARES	28101693	ESCOLA AGRICOLA DE PALMARES	USINA 13 DE MAIO	SN	SAO JOSE	0	0	635	635		
Palmares	PALMARES	28107158	ESCOLA PROFESSORA GALETEMI LINS	BR 101 KM 185		ENGENHO PAUL	0	7	18	18		
Palmares	RIBEIRAO	28178222	CENTRO DE ENSINO EXPERIMENTAL DOS PALMARES CEEPA	TRAVESSA NOSSA SENHORA DE LOURDES	145	CENTRO	0	34	68	65		
Palmares	RIBEIRAO	28102552	ESCOLA JOAO LOPES DE SIQUEIRA SANTOS	RODOVIA BR 101 KM 186	SN	CENTRO	0	0	303	537		
Palmares	RIBEIRAO	28102633	ESCOLA PADRE AMERICO NOVAS	AV MARIO DOMINGUES		MILA COHAS	0	0	0	0		
Palmares	RIBEIRAO	28103052	ESCOLA JOAQUIM NABUCCO	RUA JOAQUIM NABUCCO	182	CENTRO	0	27	484	491		
Palmares	PRIMAVERA	28187186	ESCOLA PADRE JOSE MOURA	RUA DA IGREJA		CENTRO	0	11	720	731		
Palmares	AGUA FRETA	28102153	ESCOLA ESTADUAL ELISA MARQUES DE ASSIS	AV. CARDOSO AYRES FILHO	521	CENTRO	0	0	54	54		
Palmares	AGUA FRETA	28098030	ESCOLA JOAO VICENTE DE QUEIROZ ENSINO FUNDAMENTAL	RCA MARECHAL CASTELO BRANCO	SN	CENTRO	0	0	404	404		
				PRACA MARCONILO PEDROSA	SN	CENTRO	0	0	0	0		
							0	2	636	638		



RELAÇÃO DAS ESCOLAS

GRE	Município	Código da Escola	Escola	Endereço	Número	Bairro	Pré-Escola	Educação Especial	Ensino Fundamental	PNAC	EJA	
							Total	Total	Total	Total	Total	
Palmares	AGUA PRETA	26096358	ESCOLAS JOAO VICENTE DE QUEIROZ	RUA DA PRAÇA			0	0	57	57	77	
Palmares	BELEM DE MARIA	28097862	ESCOLA PRESIDENTE TANCREDO NEVES	PE 123			0	0	0	0	77	
Palmares	JOAQUIM NABUCCO	26100525	ESCOLA CEL ALFREDO BRANDAO	AV NOVA DESCOBERTA	53	USINA TEREZINHA	0	0	173	173	272	
Palmares	LAGOAS DOS GATOS	26084791	ESCOLA PROF MANOEL EDMUNDO	RUA DO FUTURO	S/N	CENTRO	0	13	0	13	272	
Palmares	SÃO BENEDITO DO SUL	26104083	ESCOLA ELOY MALTA DE ALENCAR	RUA DO BOMFIM	131	CENTRO	0	5	106	113	275	
Metro Norte	OLINDA	26112701	COLEGIO ESTADUAL DE OLINDA	ALTO NOVA OLINDA	S/N	CARMO	0	0	154	154	275	
Metro Norte	OLINDA	26113138	ESCOLA ELPIDIO FRANÇA	PRACA DO MERCADO	S/N	RIO DOCE	0	0	211	211	275	
Metro Norte	OLINDA	26113198	ESCOLA ANTONIO SOUTO FILHO	AV DR JOAQUIM NABUCCO	S/N	JATOBA	0	17	434	451	275	
Metro Norte	OLINDA	26113210	ESCOLA ARGENTINA CASTELO BRANCO	AV JOAQUIM NABUCCO	S/N	OURO PRETO	0	0	558	558	275	
Metro Norte	OLINDA	26113236	ESCOLA AUREA DE MOURA CAVALCANTI	AV PROFESSOR ANDRADE BEZERRA	S/N	SALGADINHO	0	9	1120	1129	275	
Metro Norte	OLINDA	26113260	ESCOLA CARLOS GONCALVES	RUA FRANCISCO GOMES	S/N	CAIXA D'AGUA	0	0	371	371	275	
Metro Norte	OLINDA	26113279	ESCOLA CEL VALERIANO EUGENIO DE MELO	R DO CACIMBAO	S/N	SALGADINHO	0	11	1001	1012	275	
Metro Norte	OLINDA	26113325	ESCOLA CLAUDIO DE LIMA NIGRO	LOTEAMENTO TAMANDARE	S/N	AGUAZINHA	0	0	336	336	275	
Metro Norte	OLINDA	26113333	ESCOLA CONEGO JONAS TAURINO	RUA PARANA	S/N	JARDIM BRASIL I	0	18	645	663	275	
Metro Norte	OLINDA	26113382	ESCOLA DESEMBARGADOR RENATO FONSECA	RUA DO PESSEGO	S/N	RIO DOCE	0	6	506	511	275	
Metro Norte	OLINDA	26113449	ESCOLA DOM PEDRO BANDEIRA DE MELO	AV JOAQUIM NABUCCO	S/N	VARADOURO	0	0	480	480	275	
Metro Norte	OLINDA	26113530	ESCOLA GLEDRES ALCOFORADO	AVENIDA NAPOLES	S/N	RIO DOCE	0	8	171	179	275	
Metro Norte	OLINDA	26113562	ESCOLA JEANOMIL ALBUQUERQUE	RUA CAMONILA QUADRA B 11	S/N	OURO PRETO	0	123	600	723	275	
Metro Norte	OLINDA	26113535	ESCOLA MARIA EMILIA ROMEIRO BOTELTA	RUA A VILA COHAB 7 RO	S/N	OURO PRETO	0	18	509	528	275	
Metro Norte	OLINDA	26113724	ESCOLA MARCELO MASCARENHAS DE MORAES	AVENIDA NACIONAL	S/N	PEIXINHOS	0	0	684	684	275	
Metro Norte	OLINDA	26113783	ESCOLA PADRE FRANCISCO CARNEIRO	RUA ALTA MACEDO	S/N	SÃO BENEDITO	0	0	630	630	275	
Metro Norte	OLINDA	26113805	ESCOLA PADRE MANOEL BANDEIRA	R FRANCISCO AMBROSIO DE BARROS LEITE	S/N	BAIRRO NOVO	0	2	881	883	275	
Metro Norte	OLINDA	26113813	ESCOLA PADRE VALENTE COMPOSTOR ANTONIO MARIA	AVENIDA DAS ACACIAS	S/N	RIO DOCE	0	0	748	748	275	
Metro Norte	OLINDA	26113830	ESCOLA PROF GABRIEL PESSOA	RUA LAURO DINIZ	S/N	PEIXINHOS	0	0	789	789	275	
Metro Norte	OLINDA	26113858	ESCOLA PROF ESTEVAO PINTO	RUA DEBORA REGIS DE CARVALHO	S/N	AGUAZINHA	0	35	734	769	275	
Metro Norte	OLINDA	26113872	ESCOLA PROF ANA CLARK XAVIER	RUA PAqueta	S/N	SABUCAIA DE DENTRO	0	13	813	826	275	
Metro Norte	OLINDA	26113880	ESCOLA PROF INES BORRA	AV JULIA RIMET	S/N	RIO DOCE	0	0	548	548	275	
Metro Norte	OLINDA	26113829	ESCOLA RAMONIA DINIZ	ESTRADA DE AGUA COMPRIDA	S/N	AGUAS COMPRIDAS	0	0	441	441	275	
Metro Norte	OLINDA	26113933	ESCOLA COSTA AZEVEDO	AV ANTONIO DA COSTA AZEVEDO	S/N	PEIXINHOS	0	23	1628	1649	275	
Metro Norte	OLINDA	26113888	ESCOLA REVERENDO JULIAO FERREIRA	ALTO NOVA OLINDA	1039	AGUAS COMPRIDAS	0	12	577	588	275	
Metro Norte	OLINDA	26113896	ESCOLA ANA SALES LEME	R QUARTE COELHO	85	AGUAS COMPRIDAS	0	0	164	164	275	
Metro Norte	OLINDA	26114003	ESCOLA DO BEM ESTAR SOCIAL	RUA DO PACIFICADOR	240	AGUAS COMPRIDAS	0	9	128	135	275	
Metro Norte	OLINDA	26114036	ESCOLA MONSIEHOR VIANA	TRAVESSA DO COMISSARIADO	84	AGUAS COMPRIDAS	0	0	185	185	275	
Metro Norte	OLINDA	26114054	ESCOLA SÃO LUCAS	R CATARINA BATISTA DE ALENCAR	28	CAIXA D'AGUA	0	0	161	161	275	
Metro Norte	OLINDA	26114070	ESCOLA DOM JOAO CRISOSTOMO	PRACA NOSSA SENHORA DO MONTE	781	GASA CAIDA	0	6	168	173	275	
Metro Norte	OLINDA	26114089	ESCOLA LAR ESPERITA BEZERRA DE MENEZES	AV AGAMENON MAGALHAES	S/N	MONTE	0	0	133	133	275	
Metro Norte	OLINDA	26114135	ESCOLA SAO INACIO DE LOYOLA	ESTRADA DO CAENGA	29	VILA POPULAR	0	0	142	142	275	
Metro Norte	OLINDA	26114281	ESCOLA NOSSA SENHORA DE LOURDES	RUA ALTO DO COMBER	284	SÃO BENEDITO	0	0	521	521	275	
Metro Norte	OLINDA	26114437	ESCOLA AGUI MAGALHAES	RUA AGUI MAGALHAES	129	AGUAS COMPRIDAS	0	2	147	149	275	
Metro Norte	OLINDA	26114458	ESCOLA CAPITAO ANDRE PEREIRA TEMUDO	RUA GOLFINHO QUADRA B 20	758	VILA POPULAR	0	0	274	274	275	
Metro Norte	OLINDA	26114498	ESCOLA CAPITAO LUIZ REIS	RUA DA LINHA	S/N	OURO PRETO	0	9	165	204	275	
Metro Norte	OLINDA	26114840	ESCOLA JONAS MATOS GUMARAES	AVENIDA DAS GARCAS	S/N	AGUAS COMPRIDAS	0	0	1299	1299	275	
Metro Norte	OLINDA	26114720	ESCOLA MIRIAM EBENEZER	AV CARLOS DE LIMA CAVALCANTE	S/N	RIO DOCE	0	0	717	717	275	
Metro Norte	OLINDA	26114720	ESCOLA PROFESSOR ERNESTO SILVA	R PROF ENRICO CARLOS DE ALBUQUERQUE	5075	RIO DOCE	0	0	24	24	275	
Metro Norte	OLINDA	26114771	ESCOLA SAGRADO CORACAO DE JESUS	RUA FREI AFRONSO MARIA	193	RIO DOCE	0	0	356	356	275	
Metro Norte	OLINDA	26114852	ESCOLA SIGISMUNDO GONCALVES	AV SIGISMUNDO GONCALVES	199	AMARO BRANCO	0	14	320	334	275	
Metro Norte	OLINDA	26114860	ESCOLA TABAJARA	AVENIDA TABAJARA	514	CARMO	0	0	488	488	275	
Metro Norte	OLINDA	26114809	ESCOLAS ALIAN KARDEC	AV PROPO ANDRA DE BEZERRA	148	CIDADE TABAJARA	0	8	396	404	275	
Metro Norte	OLINDA	26114817	ESCOLAS REUNIDAS DOM JOAO COSTA	R PREFEITO MANOEL REQUEIRA	826	SALGADINHO	0	0	220	220	275	
Metro Norte	OLINDA	26114825	ESCOLAS MERE GUILLEMIN	RUA MONTEIRO LOBATO	49	BULTRINS	0	0	222	222	275	
Metro Norte	OLINDA	26114841	ESCOLA NOSSA SENHORA DO SAGRADO CORACAO	CEL JOAO RIBEIRO	88	SANTA TEUSA	0	0	288	288	275	
Metro Norte	OLINDA	26114950	ESCOLAS PROFESSORA IZABEL BURITY	AVENIDA BRASIL COHAB RIO DOCE	380	BAIRRO NOVO	0	0	115	115	275	
Metro Norte	OLINDA	26114978	ESCOLA SÃO BENITO	RUA PRESIDENTE KENNEDY	10	MONTE	0	0	287	287	275	
Metro Norte	OLINDA	26114978	ESCOLA SARA KUBITSCHÉK	AVENIDA NACIONAL	298	PEIXINHOS	0	0	163	153	275	
Metro Norte	OLINDA	26115050	ESCOLA REJUNDA JOAQUIM NABUCCO	AV PRESIDENTE KENEDY	298	SÃO BENEDITO	0	0	228	228	275	
Metro Norte	OLINDA	26115069	ESCOLA NOSSA SENHORA DO CARMO	ESTRADA DO CAENGA	55	SÃO BENEDITO	0	0	908	908	275	
Metro Norte	OLINDA	26115085	ESCOLA THEMISTOCLES DE ANDRADE	BARREIRA DO ROSARIO	23	BEBERIBE	0	10	294	304	275	
Metro Norte	OLINDA	26135543	ESCOLA NOSSA SENHORA DO MONTE	RUA IRMA GERTRUDES ALENCAR	90	BULTRINS	0	0	305	305	275	
Metro Norte	OLINDA	26135555	ESCOLA ESCRITOR PAULO CAVALCANTI	RUA 16	140	RIO DOCE	0	0	144	144	275	
Metro Norte	OLINDA	26138455	ESCOLA MARECHAL FLORIANO PEIXOTO	ALTO DO JATOBA	140	RIO DOCE	0	0	440	440	275	
Metro Norte	OLINDA	26138460	ESCOLA SANTA ANA	RUA SANTANA	140	OURO PRETO	0	0	436	436	275	
Metro Norte	IGARASSU	26160131	ESCOLA PROFESSOR PAULO FREIRE	AV. CEL JOAO DE MELO MORAIS		RIO DOCE	0	0	521	521	275	
Metro Norte	IGARASSU	26105187	ESCOLA BARÃO DE VERA CRUZ	1ª TRAVESSA JACOB PINTO FREITAS	S/N	JARDIM FRAGOSO	0	0	441	441	275	
Metro Norte	IGARASSU	26105185	ESCOLA BRASILINO JOSE DE CARVALHO	LOTEAMENTO BONFIM	S/N	CRUZ DE REBOUCAS	0	10	1070	1080	275	
Metro Norte	IGARASSU	26105225	ESCOLA DEB CARLOS XAVIER PAES BARRETTO	RUA CARLOS PAES BARRETTO	S/N	LOTEAMENTO REDENAÇÃO	0	0	851	851	275	

RELAÇÃO DAS ESCOLAS

GRE	Município	Código da Escola	Escola	Endereço	Número	Bairro	Pré-Escola	Educação Especial	Ensino Fundamental	PNAE	EJA	
							* Total	Total	Total	Total	Total	
Metro Norte	IGARASSU	28106250	ESC EURICO PFISTERER ENSINO FUNDAMENTAL E MEDIO	RUA JACOB PINTO DE FREITAS	209	CRUZ DE REBOUCAS	0	0	436	436	0	
Metro Norte	IGARASSU	28105314	ESCOLA JOAO PESSOA GUERRA	AV DR ALFREDO BANDEIRA DE MELO		CENTRO	0	0	509	509	0	
Metro Norte	IGARASSU	28105322	CENTRO DE EDUC INFANTIL PROF JOSE EDUARDO DE BRITO	RODOVIA MARIO MELO		CENTRO	203	0	0	203	0	
Metro Norte	IGARASSU	28105497	ESC ORFANATO SAGRADO CORACAO DE JESUS	PRACA IGARASSU VILA DA COHAB		VILA DA COHAB	0	10	188	178	129	
Metro Norte	IGARASSU	28105619	ESCOLA SANTOS COSME E DAMIAO	RUA JOAQUIM NABUCO	722	CENTRO	0	3	1387	1400	0	
Metro Norte	IGARASSU	28105730	ESCOLA PROFESSOR ADERBAL JUREMA	RUA JOSE LACERDA LEITE		CENTRO	0	0	416	416	0	
Metro Norte	PAULISTA	28105888	ESCOLA NOVA CRUZ	RUA ANITA FONSECA		NOVA CRUZ	0	0	290	290	247	
Metro Norte	PAULISTA	28115883	ESCOLA DE PAULISTA	RUA FREI CANECA		VILA TORRES GALVAO	0	10	778	788	0	
Metro Norte	PAULISTA	28115893	ESCOLA DR LUIZ CARRAL DE MELO	RUA 27		MARANGUAPE II	0	0	1085	1085	0	
Metro Norte	PAULISTA	28115984	ESCOLA GOVERNADOR ERALDO GUEIROS LEITE	RUA SERRA TALHADA		ARTUR LINDREGREN II	0	0	652	652	0	
Metro Norte	PAULISTA	28115972	ESCOLA HISTORIADOR PERSIRA DA COSTA	AV BRASIL		JARDIM MARANGUAPE	0	4	286	290	0	
Metro Norte	PAULISTA	28115999	ESCOLA JOSE MANUEL DE QUEIROZ	RUA RUI BARBOSA	558	JANGA	0	0	312	312	0	
Metro Norte	PAULISTA	28116014	ESCOLA MESTRE NELSON FERREIRA	RUA ANDRE E CARINA		ENGENHO MARANGUAPE	0	1	578	579	0	
Metro Norte	PAULISTA	28116206	ESCOLA PRESIDENTE CASTELO BRANCO	AV JOAO PAULO II		MIRUEIRA	0	0	473	473	0	
Metro Norte	PAULISTA	28116318	ESCOLA PROFESSORA AMARINA SIMOES	PRACA DA REPUBLICA		NOBRE	0	0	229	229	0	
Metro Norte	PAULISTA	28116324	ESCOLA PROF ARNALDO CARNEIRO LEAO	RUA 128		MARANGUAPE I	0	0	413	413	0	
Metro Norte	PAULISTA	28116359	ESCOLA PROF JOSE BRASILEIRO VILA NOVA	RUA HONORATO FERNANDES DA PAZ		JANGA	0	0	781	781	0	
Metro Norte	PAULISTA	28116367	ESCOLA PROFESSORA GENEROSA GIL PEREZ	R TENENTE AGUIAL DO LIMA		PAU AMARELO	0	0	513	513	0	
Metro Norte	PAULISTA	28116383	ESC PROFESSORA MARIA ALVES MACHADO	RUA 61		JARDIM PAULISTA BAIXO	0	0	392	392	0	
Metro Norte	PAULISTA	28116391	ESC PROF A LUIZA DE ALMEIDA	RUA 96		JARDIM PAULISTA	0	14	224	238	0	
Metro Norte	PAULISTA	28116413	ESCOLA RAFAELIA LUIZ QUEIROGA	RUA 108		JARDIM PAULISTA	0	8	926	934	0	
Metro Norte	PAULISTA	28116634	ESCOLA PROF M CARMO PINTO RIBEIRO	RUA 128		MARANGUAPE I	0	35	0	38	0	
Metro Norte	PAULISTA	28117010	ESCOLA ESTADUAL SAO JOSE	AVENIDA DA FLORESTA	130	JANGA	0	0	338	338	0	
Metro Norte	PAULISTA	28117043	ESCOLA DAN TASE BARRETO	AVENIDA PR 16		CENTRO	0	10	239	249	0	
Metro Norte	PAULISTA	28117088	ESCOLA WALTER DO AMINQUILA	STIO SANTA CASA DE MISERICORDIA	258	MIRUEIRA	0	0	288	288	0	
Metro Norte	PAULISTA	28117255	ESCOLA CUSTODIO PESSOA	RUA LINDOLFO DOLLOR		PARATIBE	0	6	953	959	0	
Metro Norte	PAULISTA	28117274	ESCOLA MANUEL BASTOS TIGRE	AVENIDA PALMARES		ARTHUR LINDGREN I	0	0	734	734	0	
Metro Norte	PAULISTA	28117280	ESCOLA PABLO CESAR NOVAES	RUA DR JOSE MARIANO		PARATIBE	0	0	86	86	0	
Metro Norte	PAULISTA	28117349	ESCOLA EDUC INFANTIL PROF NILIO PEREIRA	AV RADIALISTA ADEMAR DE OLIVEIRA		PARATIBE	322	0	0	322	0	
Metro Norte	ARACONABA	28106437	ESCOLA MARIA GAYAO PESSOA GUERRA	PCA JOAO PESSOA GUERRA		CENTRO	0	0	788	788	0	
Metro Norte	ITAMARACA	28106280	ESC ALBERTO AUGUSTO DE MORAIS PRADINES	AV JOAO PESSOA GUERRA		PILAR	0	0	731	731	0	
Metro Norte	ITAMARACA	28106158	ESCOLA SENADOR PAULO PESSOA GUERRA	AV JOAO PESSOA GUERRA		PILAR	0	0	988	988	0	
Metro Norte	ITAMARACA	28106208	ESCOLA DE ITAMARACA	RUA LUIS CIPRIANO	241	PILAR	0	0	457	457	0	
Metro Norte	ITAMARACA	28106213	ESCOLA DE JAGUARIBE	RUA ERNESTO JOSE DE ALBUQUERQUE	67	JAGUARIBE	0	0	150	150	0	
Metro Norte	ITAMARACA	28134839	ESCOLA JUIZ ANTONIO LUIS LINS DE BARROS	RUA ENGENHO SAO JOAO		ITAMARACA	0	0	278	278	0	
Metro Norte	ITAMARACA	28134847	ESCOLA POETA OLEGARIO MARIANO	RUA ENGENHO MACATEIRA		ENGENHO MACATEIRA	0	0	0	0	0	
Metro Norte	ITAPISSUMA	28134857	ESCOLA MEDICO RUY DO REGO BARROS	RUA ENGENHO SAO JOAO		ENGENHO SAO JOAO	0	81	0	91	0	
Metro Norte	ITAPISSUMA	28108337	ESC PROF BERGUNA FERNANDES RODRIGUES	RUA SAO JOAO	27	CENTRO	0	0	784	784	0	
Metro Norte	ITAPISSUMA	28108333	ESCOLA SENADOR JOSE BRUNO DE MORAES	AGROVILA DE BOTAFOGO		ITAPISSUMA	0	0	482	482	0	
Metro Norte	ABREU E LIMA	28108388	ESCOLA ELINDIO CABAVAL	AV FREI BEVARIUM	282	CENTRO	0	0	842	842	0	
Metro Norte	ABREU E LIMA	28108582	ESCOLA GENERAL ABREU E LIMA	AV DUQUE DE CAXIAS	660	CENTRO	0	11	1094	1075	0	
Metro Norte	ABREU E LIMA	28108612	ESCOLA MARECHAL COSTA E SILVA	AVENIDA MARECHAL COSTA E SILVA	207	CAETES VELHO	0	0	613	613	0	
Metro Norte	ABREU E LIMA	28108698	ESCOLA ORFANATO ESTRELA DE BETHEL	RUA MISSIONARIA SIGNE CARLSON		PLANALTO	0	0	464	464	0	
Metro Norte	ABREU E LIMA	28108701	ESCOLA PASTOR AMARO DE BENA	RUA 07		CAETES II	0	0	289	289	0	
Metro Norte	ABREU E LIMA	28108728	ESCOLA POVALENTE DE ABREU E LIMA	PRACA DA BANDEIRA		CENTRO	0	0	1088	1088	0	
Metro Norte	ABREU E LIMA	28108957	ESCOLA LUIZ RODOLFO DE ARAUJO JUNIOR	AV PASTOR AMARO DE BENA		CAETES I	0	34	922	958	0	
Metro Norte	ABREU E LIMA	28107074	ESCOLA PROF AZINETE RAMOS CARNEIRO	RUA 43 QUADRA 69		CAETES III	0	8	662	668	0	
Metro Norte	ABREU E LIMA	28107082	ESCOLA PROFESSORA ISAUARA DE FRANCA	RUA 178 QUADRA 198		CAETES I	0	0	742	742	0	
Metro Norte	ABREU E LIMA	28107104	ESCOLA DE ABREU E LIMA	RUA CEDRO		MATINHA	0	0	458	458	0	
Metro Norte	ABREU E LIMA	28107112	ESCOLA DIODINA ALVES MEDEIROS	TRAVESSA PE EM DEUS		CENTRO	0	0	100	100	0	
Metro Norte	ABREU E LIMA	28137149	ESCOLA STELA MARIA DOS SANTOS P. BARROS	AVENIDA MONJOPE	300	TIMBO	0	0	289	289	0	
Metro Norte	ABREU E LIMA	28178436	CENTRO DE ENS EXPERIMENTAL MARIA VIEIRA MULTITERNO	RUA ALTO DA BELA VISTA		CENTRO	0	0	0	0	0	
Vitoria	BONITO	28086077	ESCOLA JOAO PESSOA SOUTO MAIOR	RUA CEL JOSE PESSOA		CENTRO	0	21	107	128	0	
Vitoria	BONITO	28083169	ESCOLA DR ALEXANDRINO DA ROCHA	AV AGAMENON MAGALHAES	301	BOA VISTA	0	1	556	557	0	
Vitoria	ESCADA	28096820	ESCOLA PE JOSE AUGUSTO	AVENIDA CANDIDO VIANA	176	CACHOEIRINHA	0	0	140	140	0	
Vitoria	ESCADA	28098322	ESCOLA AGRICOLA LUIZ DIAS LINS	BR 101 KM 124 SUL		RIACHO DO NAVIO	0	0	157	157	0	
Vitoria	ESCADA	28099366	ESCOLA PROF ERALDO CAMPOS	AV 24 DE MAIO		SANTO ANTONIO	0	39	745	784	0	
Vitoria	ESCADA	28099489	ESCOLA MONSENHOR JOAO RODRIGUES DE CARVALHO	RUA 7 DE SETEMBRO	104	RIACHO DO NAVIO	0	0	310	310	0	
Vitoria	ESCADA	28099497	ESCOLA VIGARIO PEDROSA CAMPELO	PRACA DA BANDEIRA	23	CENTRO	0	5	522	527	0	
Vitoria	POMBOS	28093995	ESC CAPITAO MANOEL GOMES DE 1 GRAU	R DR ALFREDO CORREIA		ATALAIA	0	0	836	836	0	
Vitoria	GRAVATA	28056550	ESCOLA ARAU LINS DE ANDRADE	RUA EXPERIDIAO VIEIRA SANDRES	66	CENTRO	0	0	423	423	0	
Vitoria	GRAVATA	28056577	PROFESSOR ANTONIO FARIAS	RUA MAR. DEODORO DA FONSECA		CENTRO	0	1	714	715	0	
Vitoria	GRAVATA	28056623	ESCOLA CLETO CAMPELO	RUA QUINTINO BOCARIVA		CENTRO	0	0	688	688	0	
				RUA GOV AGAMENONMAGALHAES		PRADO	0	0	685	685	0	

RELAÇÃO DAS ESCOLAS

GRE	Município	Código da Escola	Escola	Endereço	Número	Bairro	Pré-Escola	Educação Especial	Ensino Fundamental	PNAE	EJA	Total				
												Total	Total	Total	Total	Total
Vitória	GRAVATA	28056658	ESCOLA DEVALDO BORGES	AV JOAQUIM DIDIER	153	CENTRO	0	0	732	732	0	0	0	0	0	
Vitória	GRAVATA	28056674	ESCOLA GRAVATA	RUA SAO CAETANO	SN	BAIRRO NOVO	0	1	490	491	0	0	0	0	0	
Vitória	GRAVATA	28056798	ESCOLA MONSENHOR JOSE ELIAS DE ALMEIDA	RUA B 5	SN	COHAB I	0	15	408	423	0	0	0	0	0	
Vitória	GRAVATA	28179866	CENTRO DE ENSINO EXPERIMENTAL DE GRAVATA	AVENIDA CICERO BATISTA OLIVEIRA	1350	COHAB I	0	0	0	0	0	0	0	0	0	
Vitória	BEZERROS	28051176	ESCOLA EURICO QUEIROZ	AV. FRANCISCA DE MORAIS LEMOS	332	SÃO PEDRO	0	23	357	360	0	0	0	0	0	
Vitória	BEZERROS	28061702	ESCOLA DOM JOSE LAMARTINE SOARES	RUA 16	SN	COHAB	0	0	573	573	0	0	0	0	0	
Vitória	BEZERROS	28051737	ESCOLA PROFESSORA MARIA ANA	RUA DR. PAULO VIANA DE QUEIROZ	SN	SÃO SEBASTIAO	0	4	464	468	0	0	0	0	0	
Vitória	BEZERROS	28051745	ESCOLA JOSE DE GOES	RUA FREI CANECA	SN	CENTRO	0	0	145	145	0	0	0	0	0	
Vitória	BEZERROS	28091781	ESCOLA ESTADUAL CÔNEGO ALEXANDRE CAVALCANTI	AV AGAMENON MAGALHAES	SN	IMACULADA CONCEIÇÃO	0	0	832	832	0	0	0	0	0	
Vitória	CHIA GRANDE	28091788	ESCOLA GETULIO D ANDRADE LIMA	AVENIDA PROFESSOR AMARAL	SN	SÃO SEBASTIAO	0	19	867	886	0	0	0	0	0	
Vitória	CHIA DE ALEGRIA	28093219	ESCOLA ESTADUAL JOAO BATISTA DE VASCONCELOS	RUA JOSE ALVES VARELA	SN	CENTRO	0	1	378	379	0	0	0	0	0	
Vitória	GLORIA DO GOITA	28093900	ESCOLA PARQUIAL DE MENORES	RUA BARBOSA LIMA	SN	CENTRO	0	0	562	562	0	0	0	0	0	
Vitória	GLORIA DO GOITA	28093570	ESC PROF BARROS GUIMARAES	RUA CAPITAO JOSE DA PENHA	SN	CENTRO	0	0	488	488	0	0	0	0	0	
Vitória	BARRA DE GUABIRABA	28082981	ESCOLA LEONALDO SOARES DA SILVA	RUA DUALMA DUTRA	238	CENTRO	0	0	488	488	0	0	0	0	0	
Vitória	CAMOCIM DE SAO FELIX	28083536	ESCOLA QUINTINO BOCAIUA	AV JOAO FERREIRA JUNIOR	SN	NOVA ESPERANCA	0	7	493	500	0	0	0	0	0	
Vitória	SÃO JOAQUIM DO MONTE	28086638	ESCOLA ESTADUAL FREI EPIFANIO	RUA OSCAR RUGENIO	87	CENTRO	0	1	519	520	0	0	0	0	0	
Vitória	VITÓRIA DE SANTO ANTAO	28094800	ESCOLA ANTONIO DIAS CARDOSO	AV MANOEL QUINTINO	30	CENTRO	0	1	791	792	0	0	0	0	0	
Vitória	VITÓRIA DE SANTO ANTAO	28094860	ESCOLA GILMAR KRAUSE GONCALVES	RUA DR JOSE AUGUSTO	SN	MATRIZ	0	0	1008	1008	0	0	0	0	0	
Vitória	VITÓRIA DE SANTO ANTAO	28094878	ESCOLA MADRE LUCILA MAGALHAES	RUA PROF ADAO BARNABÉ	SN	JARDIM IPIRANGA	0	0	788	788	0	0	0	0	0	
Vitória	VITÓRIA DE SANTO ANTAO	28094289	ESCOLA JOSE JOAQUIM DA SILVA FILHO	RUA 3	SN	VILA DA COHAB REDEENCAO	0	0	818	818	0	0	0	0	0	
Vitória	VITÓRIA DE SANTO ANTAO	28094287	ESCOLA PROFESSORA AMELIA COELHO	RUA DEMOCRITO CAVALCANTI	SN	LIVRAMENTO	0	0	777	777	0	0	0	0	0	
Vitória	VITÓRIA DE SANTO ANTAO	28093519	ESCOLA DE NATUBA	JORNALISTA JOSE MIRANDA	20	MATADOURO	0	0	904	905	0	0	0	0	0	
Vitória	VITÓRIA DE SANTO ANTAO	28093344	ESC SENADOR JOAO CLEOFAS DE OLIVEIRA	POVOADO DE NATUBA	SN	CENTRO	0	0	147	147	0	0	0	0	0	
Vitória	VITÓRIA DE SANTO ANTAO	28094458	ESCOLA CAROL RONCALLI	AV DOM JOAO COSTA	SN	LIVRAMENTO	0	58	261	419	0	0	0	0	0	
Vitória	VITÓRIA DE SANTO ANTAO	28093475	ESCOLA CÔNEGO PEDRO DE SOUZA LEAO	PRACCA TRES DE MAIO	SN	MATRIZ	0	38	214	252	0	0	0	0	0	
Vitória	VITÓRIA DE SANTO ANTAO	28094630	ESCOLA ESTADUAL PROF EUDONIA DE A FERREIRA	PROPRIEDADE DE FADAS	SN	ZONA RURAL	0	0	169	168	0	0	0	0	0	
Vitória	VITÓRIA DE SANTO ANTAO	28094872	ESCOLA OLIVA CARNEIRO DE CARVALHO	AV EURICO VALOIS	SN	LIVRAMENTO	0	20	83	103	0	0	0	0	0	
Vitória	VITÓRIA DE SANTO ANTAO	28094560	ESCOLA ROTARY	R. JORNALISTA O. VERGOSA FILHO	114	CIDADE DE DEUS	0	11	248	259	0	0	0	0	0	
Barreiros	BARREIROS	28087267	ESCOLA DR ANTENOR GUIMARAES	JARDIM NOSSA SENHORA DO AMPARO	SN	LIVRAMENTO	0	0	287	287	0	0	0	0	0	
Barreiros	BARREIROS	28097354	ESCOLA CRISTIANO BARBOSA E SILVA	ENGENHO TIBIRI	SN	LIVRAMENTO	0	0	538	538	0	0	0	0	0	
Barreiros	BARREIROS	28097370	ESCOLA HELIO SANTIAGO RAMOS	PRACA ANTONIO FERREIRA MIRANDA	90	LOTES	0	0	142	142	0	0	0	0	0	
Barreiros	BARREIROS	28097481	ESC PROF JOAQUIM AUGUSTO NORONHA FILHO	AV PRESIDENTE KENNEDY	192	ITAPERIBU	0	0	366	417	0	0	0	0	0	
Barreiros	BARREIROS	28097710	ESCOLA CENTRAL BARREIROS	RUA MANOEL NOGUEIRA MENDES	169	CENTRO	0	0	553	553	0	0	0	0	0	
Barreiros	GAMELEIRA	28098453	ESCOLA DR JAMES MONTEIRO	ENGENHO RIO LINA	SN	RURAL	0	0	422	422	0	0	0	0	0	
Barreiros	GAMELEIRA	28183783	ESCOLA ESTADUAL NOSSA SENHORA DA PENHA	TREZE DE DEZEMBRO	42	GAMELEIRA	0	0	452	452	0	0	0	0	0	
Barreiros	SIRINHEM	28104901	ESCOLA BARRA DE SIRINHEM	AVENIDA JOSE BARRADAS	124	CENTRO	0	18	384	382	0	0	0	0	0	
Barreiros	SIRINHEM	28104900	ESCOLA ESTADUAL DOM HELDER CAMARA	RUA ANTONIO RIBEIRO	SN	CENTRO	0	0	39	38	0	0	0	0	0	
Barreiros	SIRINHEM	28104820	ESCOLA DR EURICO CHAVES	ENGENHO TAQUARI	SN	CENTRO	0	0	37	37	0	0	0	0	0	
Barreiros	SIRINHEM	28186193	ESCOLA ESTADUAL TEOTONIO CORREIA DA SILVA	RUA MARQUES DE OLINDA	SN	CENTRO	0	0	386	386	0	0	0	0	0	
Barreiros	TAMANDARÉ	28103634	ESCOLA TAMANDARÉ ENR FUNDAMENTAL E MEDIO	RUA DO COMERCIO	SN	IBIRATINGA	0	0	0	0	0	0	0	0	0	
Barreiros	RIO FORMOSO	28103370	ESCOLA JOAQUIM SILVEIRO PIMENTEL	AV DR LEOPOLDO LINS	636	TAMANDARÉ	0	33	190	223	0	0	0	0	0	
Barreiros	RIO FORMOSO	28103745	ESCOLA WILSON DE ANDRADE BARRETO	RUA BARAO DO RIO BRANCO	SN	CENTRO	0	19	335	351	0	0	0	0	0	
Barreiros	RIO FORMOSO	28199223	ESCOLA ESTADUAL DR CAETANO MONTEIRO	POA DES CARLOS XAVIER PAES BARRETO	SN	CAMPO	0	19	542	561	0	0	0	0	0	
Barreiros	SÃO JOSE DA CORÇA GRANDE	28104229	ESCOLA PROF CARLOS JOSE DIAS DA SILVA	RUA PROFESSOR AURINO NICÉAS	21	USINA CUAÇAU	0	0	141	141	0	0	0	0	0	
Barreiros	SÃO JOSE DA CORÇA GRANDE	28104245	ESCOLAS SAO FRANCISCO DE ASSIS	RUA WALDO DE MORAIS ACIOLI	51	CENTRO	0	17	458	473	0	0	0	0	0	
Salgueiro	CEORO	28098315	ESCOLA PROF MANOEL JOAQUIM LETTE	BAIRRO LIMO TENORIO	SN	CENTRO	0	11	363	374	0	0	0	0	0	
Salgueiro	CEORO	28098329	ESC VALDICI SIMTSON DA SILVA MENEZES	RUA TIRADENTES	139	CENTRO	0	27	33	60	0	0	0	0	0	
Salgueiro	SERRITA	28013452	ESCOLA DESEMBARGADOR JOAO PAES	RUA DO CAMPO	876	CENTRO	0	18	137	155	0	0	0	0	0	
Salgueiro	MIRANDBA	28010100	ESCOLA ANDRÉ MUNIZ	PRACA CORONEL CHICO ROMAÇO	568	CENTRO	0	0	209	209	0	0	0	0	0	
Salgueiro	MIRANDBA	28009390	ESCOLA FRANCISCO BIRES	VILA COHAB	SN	JOAQUIM BEZERRA	0	2	483	485	0	0	0	0	0	
Salgueiro	SALGUEIRO	28009617	ESCOLA FRANCISCO ALVES DE CARVALHO	RUA TIBURTINO CARVALHO	SN	CENTRO	0	1	556	557	0	0	0	0	0	
Salgueiro	SALGUEIRO	28011018	CEJA CENTRO DE EDUCACAO DE JOVENS E ADULTOS	R LAUDELINO JERONIMO DA SILVA	SN	NS CONCEICAO	0	3	287	290	0	0	0	0	0	
Salgueiro	SALGUEIRO	28011090	ESCOLA ANTONIO VEIRA DE BARROS	LOTEAMENTO N S DA CONCEIÇÃO BR 232	SN	SANTA MARGARIDA	0	1	0	1	0	0	0	0	0	
Salgueiro	SALGUEIRO	28011099	ESCOLA ALBA SAMPAIO PARENTE MUNIZ	RUA DA PIMENTA	SN	NOSSA SRA APARECIDA	0	5	834	838	0	0	0	0	0	
Salgueiro	SALGUEIRO	28011115	ESCOLA JOAQUIM VEIRA	PC NS DO PERPETUO SOCORRO	1810	NOSSA SRA APARECIDA	0	0	618	619	0	0	0	0	0	
Salgueiro	SALGUEIRO	28011344	ESCOLA PROF URBANO GOMES DE SA	ALDEIA CURTUME	SN	CENTRO	0	0	11	11	0	0	0	0	0	
Salgueiro	SALGUEIRO	28011362	ESC PROF MAURINA RODRIGUES DOS SANTOS	RUA VALDEMAR MENEZES	840	NOSSA S APARECIDA	0	0	554	554	0	0	0	0	0	
Salgueiro	SALGUEIRO	28011379	ESCOLA VALDEMAR SOARES DE MENEZES	CONJUNTO RESIDENCIAL - COHAB	SN	COHAB	0	5	580	585	0	0	0	0	0	
Salgueiro	SALGUEIRO	28011395	ESCOLA LUCIO QUIRINO DE FARIAS	RUA JOSE DUPERRON DE ALENCAR ARAUJO	SN	DIV ESPIRITO SANTO	0	3	560	553	0	0	0	0	0	
Salgueiro	SALGUEIRO	28011509	ESCOLA JOSE PEDRO PEREIRA	ALDEIA ANICEDO DOS LUCIOS	SN	CENTRO	0	0	33	33	0	0	0	0	0	
Salgueiro	SALGUEIRO	28011611	ESCOLA CARLOS PENA FILHO	ALDEIA MASSAPE	SN	CENTRO	11	0	28	37	0	0	0	0	0	
Salgueiro	SALGUEIRO	28011654	ESCOLA JOSE VITORINO DE BARROS	RUA GETULIO VARGAS	326	N S APARECIDA	0	10	650	668	0	0	0	0	0	
Salgueiro	SALGUEIRO	28011867	ESCOLA OSMUNDO BEZERRA	RUA ERMILIO RIBEIRO	207	NOSSA SRA DAS GRACIAS	0	4	449	453	0	0	0	0	0	
Salgueiro	SALGUEIRO	28011883	ESCOLA PROFESSOR MANUEL LETTE	PC BENJAMIM SOARES	SN	SANTO ANTONIO	0	0	277	277	0	0	0	0	0	
Salgueiro	SALGUEIRO	28011959	ESCOLA PROF EPIFANIO BEZERRA	AVENIDA AGAMENON MAGALHAES	638	SANTO ANTONIO	0	2	131	133	0	0	0	0	0	
				ALDEIA PAUS BRANCOS			0	0	251	251	0	0	0	0	0	

RELAÇÃO DAS ESCOLAS

GRE	Município	Código da Escola	Escola	Endereço	Número	Bairro	Pré-Escola	Educação Especial	Ensino Fundamental	PNAE	EJA	
							Total	Total	Total	Total	Total	
Salgueiro	SALGUEIRO	28011872	ESCOLA SAO DOMINGOS SAVIO	ALDEIA MULUNGU			15	0	36	51	0	
Salgueiro	SALGUEIRO	28012014	ESCOLA SANTA LUZIA	ALDEIA POÇO DA PEDRA			11	0	27	38	0	
Salgueiro	SALGUEIRO	28012081	ESCOLA AGRICOLA DE UMAS	SITIO VARZEA REDONDA			0	2	258	258	0	
Salgueiro	SALGUEIRO	28132790	PROFESSORA MARIA BERNADETE MARINS DE BRITO	RUA GETULIO VARGAS	S/N		0	0	0	0	0	
Salgueiro	SALGUEIRO	28142570	ESCOLA JOSE GOMES DA SILVA	ALDEIA IPOEIRA	328	NOSSA SR APARECIDA	0	7	404	411	0	
Salgueiro	SALGUEIRO	28179806	CENTRO DE ENSINO EXPERIMENTAL DE SALGUEIRO	LOTEAMENTO N S DA CONCEIÇÃO BR 232			0	0	35	35	0	
Salgueiro	PARNAMIRIM	28010151	ESCOLA ODORICO MELO	VILA DA COHAB			0	0	0	0	0	
Salgueiro	PARNAMIRIM	28010348	ESCOLA RAMUNDO BATISTA ANGELIM	AV ARISTANDO FERREIRA LIMA		CENTRO	0	0	325	325	0	
Salgueiro	PARNAMIRIM	28010607	ESCOLA EUCLIDES DA CUNHA	RUA AGAMENON MAGALHAES			0	0	350	350	0	
Salgueiro	TERRA NOVA	28038638	ESCOLA GUMERCINDO CABRAL	RUA LIVINO LEITE DE AZEVEDO	24	CENTRO	0	17	449	468	0	
Salgueiro	VERDEJANTE	28014190	ESCOLA ANISIO VERAS	R ANTONIO CECILIO RANGEL	S/N	CENTRO	0	0	375	375	0	
Salgueiro	MOREILANDIA	28008181	ESC PRESIDENTE MEDICI	RUA CEL ROMAO SAMPAIO	100	CENTRO	0	17	133	150	0	
Salgueiro	MOREILANDIA	28008467	ESCOLA CORONEL CHICO ROMAO	RUA SANTA TEREZINHA	446	CENTRO	0	2	186	188	0	
Salgueiro	MOREILANDIA	28008605	ESCOLA MARIA LUIZA DE BRITO FERREIRA	RUA SANTA LUZIA	280	CENTRO	0	11	258	269	0	
Salgueiro	SÃO JOSE DO BELMONTE	28012858	ESCOLA DR WALMY GOMES BEZERRA	AV EUCLIDES CARVALHO	121		0	0	112	112	0	
Salgueiro	SÃO JOSE DO BELMONTE	28013185	ESC PROF MANOEL DE QUEIROZ	ALTO DA BOA VISTA	S/N	CACIMBA NOVA	0	1	274	275	0	
Salgueiro	SÃO JOSE DO BELMONTE	28013438	ESCOLA ESTADUAL NAPOLEAO ARAUJO ENS FUND E MÉDIO	RUA NAPOLEAO ALVES DE ARAUJO			0	0	227	227	0	
Nazaré da Mata	GOIANA	28088851	ESCOLA A AUGUSTO GONDIM - ENSINO FUNDAMENTAL E MÉDIO	LOTEAMENTO CORACAO DE JESUS	S/N	BAIRRO NOVO	0	0	304	304	0	
Nazaré da Mata	GOIANA	28088885	ESCOLA DR JOAO ALFREDO	PCA BOQUE DE CAXIAS	772		0	4	725	729	0	
Nazaré da Mata	GOIANA	28088884	ESCOLA ESTADUAL BENIGNO PESSOA DE ARAUJO	AV DR DJALMA RAPOSO			0	0	467	467	0	
Nazaré da Mata	GOIANA	28088160	ESCOLA ANDRÉ VIDAL DE NEGREIROS	AV ANDRE VIDAL DE NEGREIROS		CIDADE NOVA	0	19	249	268	0	
Nazaré da Mata	GOIANA	28088238	ESCOLA CEL JOSE PINTO DE ABREU	AV NUNES MACHADO	S/N	CENTRO	0	0	276	276	0	
Nazaré da Mata	GOIANA	28088424	ESCOLA FRI CAMPOMAYOR	RUA DA GARIBOLDI		CENTRO	0	0	372	372	0	
Nazaré da Mata	ITAMBE	28088306	ESCOLA FRI ORLANDO	RUA TENENTE FONTOURA			0	0	75	75	0	
Nazaré da Mata	ITAMBE	28088820	ESCOLA ARRUDA CAMARA	PRACA MARIA JOSE SA DE ANDRADE	228	CENTRO	0	8	647	656	0	
Nazaré da Mata	ITAMBE	28088718	ESCOLA JOSE ANTONIO BEZERRA DE MENEZES	RUA SAO PEDRO	25	CENTRO	0	0	378	378	0	
Nazaré da Mata	ITAMBE	28088789	ESCOLA MONSENHOR JULIO MARIA	RUA JOSE RIGULINO DE ANDRADE	268	CENTRO	0	0	348	348	0	
Nazaré da Mata	ITAMBE	28088840	ESCOLA IBIRANGA	RUA RUI BARBOSA	175	SALGADERA	0	0	135	135	0	
Nazaré da Mata	ALIANÇA	28088805	ESC JOAQUINA LIRA	RUA CLETO CAMPELO	82		0	14	118	132	0	
Nazaré da Mata	ALIANÇA	28087022	ESCOLA CEL LUIZ IGNACIO PESSOA DE MELO	ALTO SANTA LUZIA	S/N	CENTRO	0	0	709	709	0	
Nazaré da Mata	ALIANÇA	28087030	ESCOLA DOM BOSCO	RUA JOAO MILARIO	S/N		0	0	187	187	0	
Nazaré da Mata	GARPINA	28087840	ESC DEPUTADO JOAO TEOBALDO DE AZEVEDO	RUA E VILA DA COHAB	83	CENTRO	0	0	650	650	0	
Nazaré da Mata	GARPINA	28087810	ESC JOAO CAVALCANTI PETRIBU	RUA AGOSTINHO BEZERRA		SANTO ANTONIO	0	24	449	473	0	
Nazaré da Mata	GARPINA	28087828	ESCOLA JOSE DE LIMA JUNIOR	AV AGAMENON MAGALHAES	S/N	SAO JOSE	0	61	403	464	0	
Nazaré da Mata	GARPINA	28088037	ESCOLA PAULA FRASSINETTI	RUA JOSE NAZARIO COUTINHO	100	BAIRRO NOVO	0	0	569	569	0	
Nazaré da Mata	GARPINA	28088045	ESCOLA ARTESANATO FEMININO	AV FRANCISCO VIANA	S/N	SANTO ANTONIO	0	0	190	190	0	
Nazaré da Mata	GARPINA	28088053	ESCOLA LIONS CLUB DE GARPINA	R JOSE MACHADO FERREIRA	S/N	SANTO ANTONIO	0	0	103	103	0	
Nazaré da Mata	GARPINA	28088134	ESCOLA SAO JOSE	AV FRANCISCO MONTENEGRO	8	SANTO ANTONIO	0	0	360	360	0	
Nazaré da Mata	GARPINA	28088238	ESCOLA ALUISIO GERMANO	VILA DA UFR-EE RUA I	8		0	0	863	863	0	
Nazaré da Mata	GARPINA	28088252	ESCOLA JOAQUIM OLIVO	AV GETULIO VARGAS	349	NOVO	0	0	404	404	0	
Nazaré da Mata	CONDADO	28088410	ESCOLA ANTONIO CORREIA DE OLIVEIRA ANDRADE	AV 19 DE NOVENBRO	800	SAO JOSE	0	0	384	384	0	
Nazaré da Mata	CONDADO	28088333	ESCOLA JULIO CORREIA DE OLIVEIRA	RUA JOSE BAIO	888	CENTRO	0	1	612	613	0	
Nazaré da Mata	PAUDALHO	28081269	ESCOLA CONFEDERAÇÃO DO EQUADOR	AV CONFEDERAÇÃO DO EQUADOR	232	CENTRO	0	0	374	374	0	
Nazaré da Mata	PAUDALHO	28081267	ESCOLA HERCULANO BANDEIRA	RUA MARECHAL DEODORO	1020	ALTO DOIS IRMAOS	0	0	477	477	0	
Nazaré da Mata	PAUDALHO	28081291	ESCOLA MONS LANDELINO BARRETO LINS	RUA 4	780	CENTRO	0	0	485	485	0	
Nazaré da Mata	PAUDALHO	28081542	ESCOLA JOAO CAVALCANTI PETRIBU	TRAVESSA DOIS IRMAOS A	10	SANTA TERESA	0	0	445	445	0	
Nazaré da Mata	PAUDALHO	28109875	ESCOLA JOSE ANTONIO FAGUNDES	RUA PILOTO AYRTON BENA	68	ALTO DO CRUZEIRO	0	0	361	361	0	
Nazaré da Mata	PAUDALHO	28170043	ESCOLA RACHEL GERMANO AZEVEDO DE LIRA	RUA SAO SEVERINO	S/N	CHA DE CRUZ	0	0	24	24	0	
Nazaré da Mata	TIMBAUBA	28081868	ESCOLA DE ENS FUNDAMENTAL CLOVIS SALGADO	RUA PROF DIONIZIO DIAS DE OLIVEIRA	44	ZONA RURAL	0	0	115	115	0	
Nazaré da Mata	TIMBAUBA	28091720	ESCOLA JORNALISTA JADER DE ANDRADE	AV MARIA EMILIA CAVALCANTI		JARDIM GUARANI	0	7	445	452	0	
Nazaré da Mata	TIMBAUBA	28091771	ESCOLA MARIANA FERREIRA LIMA	RUA ZULMIRA DE ANDRADE BORBA	S/N	BAIRRO	0	1	1046	1047	0	
Nazaré da Mata	TIMBAUBA	28091828	ESCOLA PROF JOSE MENDES DA SILVA	RUA SETE DE SETEMBRO	S/N	TIMBAUBINHA	0	0	258	258	0	
Nazaré da Mata	TIMBAUBA	28091834	ESCOLA PROFESSORA ELISABETH LYRA	RUA DR JOAO VEIGA	48	CENTRO	0	0	789	789	0	
Nazaré da Mata	TIMBAUBA	28091879	ESCOLA ANA EUFRASIA CABRAL DE MOURA	AV DR FERREIRA LIMA		CENTRO	0	10	376	388	0	
Nazaré da Mata	TIMBAUBA	28091825	ESC. PROF JOAO ROBERTO MOREIRA	2 TRAVESSA CORONEL MARANHÃO		CENTRO	0	0	163	153	0	
Nazaré da Mata	TIMBAUBA	28117178	CENTRO DE ENSINO EXPERIMENTAL DE TIMBAUBA	RUA MANOEL XAVIER DE ANDRADE	S/N	CORONEL MARANHÃO	0	0	461	461	0	
Nazaré da Mata	VICENCIA	28092785	ESCOLA PADRE QUEDES	RUA DR MANOEL BORBA	S/N	CENTRO	0	0	0	0	0	
Nazaré da Mata	CANUITANGA	28087715	ESCOLA PEDRO TAVARES	R AGAMENON MAGALHAES		CENTRO	0	0	534	534	0	
Nazaré da Mata	FERRIROS	28088608	ESCOLA EMILIANO PEREIRA BORGES	RUA AGAMENON MAGALHAES	162	CENTRO	0	33	247	280	0	
Nazaré da Mata	MACAPARANA	28090408	ESC. CREUSA DE FREITAS CAVALCANTI	AV JOSE LEITAO DE MELO	35	CENTRO	0	34	322	358	0	
Nazaré da Mata	MACAPARANA	28090457	ESCOLA MARIA EMILIA CAVALCANTI DE MELO	AV JOAO FRANCISCO	135	CENTRO	0	8	568	577	0	
Nazaré da Mata	MACAPARANA	28090740	ESCOLA PRF FESSOR JOSE GONCALVES	RUA DR ANTONIO XAVIER	301		0	0	322	322	0	
Nazaré da Mata	MACAPARANA	28090758	ESCOLA BRIGADEIRO EDUARDO GOMES	R NOSSA SENHORA DO AMPARO	142	CENTRO	0	13	148	162	0	
Nazaré da Mata	MACAPARANA	28090787	ESCOLA ANTONIO COUTINHO	RUA DR MANOEL COUTINHO	131	CENTRO	0	0	384	384	0	
Nazaré da Mata	TRACUNHAEM	28092298	ESCOLA AGAMENON MAGALHAES	RUA JOAQUIM PEREIRA BORBA		CENTRO	0	0	340	340	0	
Nazaré da Mata	TRACUNHAEM	28092301	ESCOLA DR WALFREDO LUIZ PESSOA DE MELO	AV SEVERINO L ALBUQUERQUE	S/N	NOVO	0	0	417	417	0	
							0	18	555	571	0	

RELAÇÃO DAS ESCOLAS

GRE	Município	Código da Escola	Escola	Endereço	Número	Bairro	Pré-Escola	Educação Especial	Ensino Fundamental	PNAE	EJA	Total
							Total	Total	Total	Total	Total	
Nazaré da Mata	ITAQUITINGA	28089947	ESC. SEVERINO GOUVEIA DE LIMA	AV ANTONIO CARLOS DE ALMEIDA	36	CENTRO	0	0	594	594	0	1188
Nazaré da Mata	BUENOS AIRES	28087375	ESCOLA JAIME COELHO	AV JOAO TEOBALDO DE AZEVEDO	S/N	VILA SAO LUIZ	0	0	748	748	0	1496
Nazaré da Mata	BUENOS AIRES	28087529	ESCOLA LAURINDO GOMES	AV CARLOS GOMES PEREIRA	S/N	CENTRO	0	0	355	355	0	710
Nazaré da Mata	LAGOA DO CARRO	28090068	ESCOLA DOUTOR FRANCISCO SIQUEIRA C DA CUNHA	RUA JORNALISTA EDSON REGIS	S/N	MURIAO	0	0	575	575	0	1150
Nazaré da Mata	NAZARE DA MATA	28090858	ESCOLA CAPITAO PLINIO DE SOUZA MONTEIRO	RUA JOAO ANTONIO PESSOA GUERRA	S/N	JUA	0	0	34	113	147	394
Nazaré da Mata	NAZARE DA MATA	28090884	ESCOLA DOM CARLOS COELHO	RUA BARAO DE TAMANDARE	S/N	CENTRO	0	0	364	364	0	728
Nazaré da Mata	NAZARE DA MATA	28090892	ESCOLA DOM RICARDO VILELA	RUA ODILON ESTEVAO DA PAZ	S/N	SERTAOZINHO	0	0	39	215	254	508
Nazaré da Mata	NAZARE DA MATA	28090907	ESCOLA DOM VIEIRA	RUA COELHO NETO	S/N	JUA	0	60	388	448	0	936
Nazaré da Mata	NAZARE DA MATA	28090970	ESCOLA MACIEL MONTEIRO	RUA BOM JESUS	S/N	CENTRO	0	1	563	564	0	1127
Nazaré da Mata	SAO VICENTE FERRER	28071808	ESCOLA DE APLICACAO PROFESSOR CHAVES	RUA PROF AMERICO BRANDAO	43	CENTRO	0	0	313	313	0	626
Nazaré da Mata	SAO VICENTE FERRER	28071873	ESCOLAS PROF JOAO BARBOSA DE ALMEIDA	RUA ALGEDO MARRUCOS	S/N	CENTRO	0	0	561	561	0	1122
Araripina	EXU	28003088	ESCOLA BARAO DE EXU	RUA JOAO DE ARAUJO	S/N	CENTRO	0	0	588	588	0	1176
Araripina	EXU	28003082	ESCOLA DE PRIMEIRO GRAU PE MEDEIROS	RUA JUZA BARAIVA	87	CENTRO	0	0	606	606	0	1212
Araripina	EXU	28003210	ESCOLA SAO VICENTE DE PAULA	RUA CORONEL ROMAO SAMPAIO	60	CENTRO	0	22	454	476	0	950
Araripina	EXU	28003821	ESCOLA NELSON ARAUJO	RUA ANALIA SOARES	77	CENTRO	0	0	443	443	0	886
Araripina	IPUBI	28004488	ESC NOSSA SRA DO SOCORRO	RUA CORONEL ROMAO SAMPAIO	S/N	TIMORANTE	0	5	246	251	0	507
Araripina	IPUBI	28004618	ESCOLA ARAO PEIXOTO DE ALENCAR	RUA AMERICO PEREIRA DE SA	S/N	CENTRO	0	7	283	290	0	583
Araripina	IPUBI	28004893	ESCOLA JOAQUIM EUGENIO SILVA	AVENIDA GETULIO VARGAS	S/N	CENTRO	0	0	375	375	0	750
Araripina	BODOCO	28001800	ESCOLA JOAO CARLOS LOCIO DE ALMEIDA	RUA FERNANDO BEZERRA	S/N	CENTRO	0	13	256	269	0	535
Araripina	BODOCO	28001842	ESCOLA ARTUR BARRIS CAVALANTI	RUA ALVARO CAMPOS	S/N	CENTRO	0	11	311	322	0	643
Araripina	GRANITO	28001580	ESCOLA JOAQUIM DE ALENCAR PEIXOTO	RUA AGAMENON MAGALHAES	S/N	CENTRO	0	0	347	347	0	694
Araripina	GRANITO	28004485	ESC NOSSA SENHORA DO BOM CONSELHO	AV JOSE BARAIVA XAVIER	103	CENTRO	0	5	68	73	0	141
Araripina	OURICURI	28001107	ESCOLA ESTADUAL SAO SEBASTIAO	AV JOSE BARAIVA XAVIER	19	CENTRO	0	0	120	120	0	240
Araripina	OURICURI	28001116	ESCOLA FERNANDO BEZERRA	ESPLANADA SAO SEBASTIAO	110	CENTRO	0	0	685	685	0	1370
Araripina	OURICURI	28005488	ESCOLA NOSSA SRA DE FATIMA	R MAJOR RUPINO JOSE DA CUNHA	248	CENTRO	0	2	193	195	0	398
Araripina	OURICURI	28005689	ESCOLA SAO VICENTE DE PAULA	R NOSSA SENHORA DE FATIMA	142	NOSSA SRA DE FATIMA	0	20	237	257	0	514
Araripina	OURICURI	28008148	ESCOLA DOM IDILIO JOSE SOARES	PRACA VOLUNTARIOS DA PATRIA	320	CENTRO	0	0	223	223	0	446
Araripina	OURICURI	28008458	ESCOLA PROFESSOR TELESPORO SIQUEIRA	AV FERNANDO BEZERRA	1162	CENTRO	0	3	270	273	0	546
Araripina	TRINDADE	28006530	ESCOLA GOVERNADOR MANIZ FALCÃO	RUA CORONEL ANISIO COELHO	86	CENTRO	0	2	432	434	0	868
Araripina	TRINDADE	28008484	ESCOLA PORTENCIO PEREIRA LIMA	RUA 26 DE ABRIL	268	CENTRO	0	2	860	862	0	1724
Araripina	TRINDADE	28008882	ESC PROF ANTONIA MARINHO APOLINARIO	RUA FIDELMIGUEIRO	S/N	CENTRO	0	2	264	266	0	532
Araripina	ARARIPINA	28000024	ESCOLA LUIZ GONZAGA DUARTE	RUA PRODENTE DE MORAIS	S/N	VILA SAO SEBASTIAO	0	21	102	123	0	246
Araripina	ARARIPINA	28000281	ESCOLA DA INDEPENDENCIA	R VER JOSE BARRETO DE ALENCAR	222	CENTRO	0	32	760	792	0	1554
Araripina	ARARIPINA	28000326	ESCOLA MANOEL RIBEIRO DAMASCENO	RUA JOSE ARNAUD CAMPOS	206	CENTRO	0	8	637	645	0	1282
Araripina	ARARIPINA	28000741	ESCOLA PAIPE LUIZ GONZAGA	TRAV CASTELO BRANCO	S/N	GERGELIM	0	6	321	327	0	654
Araripina	ARARIPINA	28000782	ESCOLA PROF MANOEL BONIFACIO COSTA	RUA 11 DE SETEMBRO	163	CENTRO	0	14	798	812	0	1610
Araripina	ARARIPINA	28001228	ESCOLA SAO JOAO BATISTA	R JOSAFIA SOARES	188	VILA SANTA ISABEL	0	0	546	546	0	1092
Araripina	ARARIPINA	28001894	ESCOLA A NOSSA BOM DE OLIVEIRA	R GENIUNO DE ALBUQUERQUE	S/N	MORAIS	0	2	207	209	0	416
Araripina	ARARIPINA	28001824	ESCOLA ANTONIO RODRIGUES COELHO	R PROJETAIA	S/N	MORAIS	0	0	236	236	0	472
Araripina	ARARIPINA	28001886	ESCOLA VITALINA MARIA DE JESUS	R RAIMUNDO GORDEIRO DA SILVA	S/N	MORAIS	0	5	359	361	0	720
Araripina	SANTA CRUZ	28184803	ESCOLA ELVIRA GRANJA DE SOUZA	RUA ANTONIO ALEXANDRE ALVES	112	VILA SANTA ISABEL	0	0	178	178	0	356
Araripina	SANTA FILOMENA	28189529	ESCOLA RAMUNDO DE CASTRO FERREIRA	AVENIDA ANTONIO FLORESTA	S/N	CENTRO	0	0	0	0	0	0
Limoeiro	OBOBO	28070260	ESCOLA ABILIO DE SOUZA BARBOSA	RUA GERNINO PEREIRA DA CRUZ	S/N	CENTRO	0	14	0	14	0	28
Limoeiro	OBOBO	28070459	ESCOLA PROFESSORA RITA MARIA DA CONCEICAO	RUA DO CRUZEIRO	S/N	CENTRO	0	0	0	0	0	0
Limoeiro	OBOBO	28070518	ESCOLA PROF ANTONIO PEDRO DE AGUIAR	RUA AGAMENON MAGALHAES	26	CENTRO	0	10	63	73	0	136
Limoeiro	CLIMARI	28067803	ESCOLA MANOEL GONCALVES DE LIMA	RUA GOVERNADOR NILO COELHO	S/N	CENTRO	0	0	367	367	0	734
Limoeiro	PASSIRA	28070782	ESCOLA CONEGO FERNANDO PASSOS	RUA JOAO DE MOURA BORBA	306	CENTRO	0	4	0	0	0	4
Limoeiro	PASSIRA	28070880	ESCOLA MANOEL GUILHERME DA SILVA	RUA OTAVIANO SOARES DE ALBUQUERQUE	S/N	ALTO SANTA INES	0	3	192	196	0	392
Limoeiro	SURUBIM	28064618	ESCOLA NATALICIA MARIA FIGUEIRA DA SILVA	RUA ALTO SAO JOSE	331	CENTRO	0	71	778	778	0	1556
Limoeiro	SURUBIM	28064626	ESCOLA SEVERINO FARIAS	VILA COFAS 2	S/N	SANTO ANTONIO	0	0	374	374	0	748
Limoeiro	SURUBIM	28064642	ESCOLA MARIA CECILIA BARBOSA LEAL	AV SEVERINO CLEMENTE DE ARRUDA	307	CENTRO	0	43	655	698	0	1393
Limoeiro	SURUBIM	28065401	ESCOLA ANA FAUSTINA	AVENIDA SAO SEBASTIAO	1004	SAO SEBASTIAO	0	0	795	795	0	1590
Limoeiro	CASINHAS	28065568	JOAO XXIII	RUA AGAMENON MAGALHAES	278	CENTRO	0	0	873	873	0	1746
Limoeiro	LIMOIEIRO	28069202	CENTRO DE REABILITACAO E EDUCACAO ESPECIAL	RUA JOAO XXIII	S/N	CENTRO	0	0	0	0	0	0
Limoeiro	LIMOIEIRO	28069210	ESCOLA PROF JANDIRA DE ANDRADE LIMA	LOT. SANTO ANTONIO, ESTRADA DO CUMBE	99	VERTENTES	0	0	0	0	0	0
Limoeiro	LIMOIEIRO	28069281	ESCOLA SAO FRANCISCO	LOT. SANTO ANTONIO	1165	LADEIRA VERMELHA	0	66	810	876	0	1746
Limoeiro	LIMOIEIRO	28069288	ESCOLA ALUSTRO COSTA	RUA SANTA ELISA	98	CENTRO	0	1	104	105	0	210
Limoeiro	LIMOIEIRO	28069318	ESC DR SEBASTIAO DE VASCONCELOS GALVAO	RUA SAO SEBASTIAO	1071	ALTO DE SAO SEBASTIAO	0	1	430	431	0	861
Limoeiro	LIMOIEIRO	28069350	ESCOLA REGINA GOELI	R PROF RIVALDIA BERNARDES DE PAULA	83	JOSE FERNANDES SALSA	0	0	324	324	0	648
Limoeiro	LIMOIEIRO	28069466	ESCOLA MORAIS E SILVA	RUA PIO XII	142	CENTRO	0	1	76	77	0	153
Limoeiro	LIMOIEIRO	28069512	ESCOLA ESTADUAL PADRE NICOLAU PIMENTEL	AV SEVERINO PINHEIRO	120	CENTRO	0	0	302	302	0	604
Limoeiro	LIMOIEIRO	28069539	ESCOLA NOSSA SENHORA DOS ANJOS	AV JERONIMO HERACLIO	234	CENTRO	0	1	373	374	0	747
Limoeiro	LIMOIEIRO	28069555	ESCOLA SERAFICO RIBARDO	RUA DO ALECRIM	184	ALTO SAO SEBASTIAO	0	23	219	242	0	461
Limoeiro	LIMOIEIRO	28069652	GINASIO DE LIMOEIRO ARTHUR CORREIA DE OLIVEIRA	RUA DR JOSE CORDEIRO	231	PIRAUIRA	0	30	239	269	0	508
Limoeiro	LIMOIEIRO	28069660	ESCOLA SAO JOSE	RUA VIGARIO JOAQUIM PINTO	732	CENTRO	0	1	938	939	0	1878
				R QUINTINO SOARES DA SILVA	131	CENTRO	0	0	151	151	0	302



RELAÇÃO DAS ESCOLAS

GRE	Município	Código da Escola	Escola	Endereço	Número	Bairro	Pré-Escola	Educação Especial	Ensino Fundamental	PNAE	EJA	
							* Total	Total	Total	Total	Total	
Limoeiro	LIMOEIRO	28140187	CENTRO DE EDU INFANTIL PROF SUZEL GALIZA	TRAVESSA AUSTRO COSTA								
Limoeiro	MACHADOS	28070090	ESCOLA SEVERINO DE ANDRADE GUERRA	RUA ANTONIO ALBUQUERQUE	S/N	SAO SEBASTIAO	177	1	0	178		
Limoeiro	VERTENTES	28086572	ESCOLA GIL RODRIGUES	AV. CORONEL BRAZ BEZERRA	251	CENTRO	0	0	494	494		
Limoeiro	BOM JARDIM	28067137	ESCOLA DR MOTA SILVEIRA	AV CASTELO BRANCO	188	CENTRO	0	0	548	548		
Limoeiro	BOM JARDIM	28067382	ESCOLA JUSTILINO FERREIRA GOMES	RUA JOSÉ FELIPE	S/N	NOELANDIA	0	0	197	197		
Limoeiro	BOM JARDIM	28067552	ESCOLA RAIMUNDO HONÓRIO	RUA ALTO DO CARMO	S/N	UMARI	0	0	348	348		
Limoeiro	FEIRA NOVA	28098427	ESCOLA PONTES DE MIRANDA	AVENIDA MANOEL ALMEIDA	S/N	CENTRO	0	0	491	491		
Limoeiro	FEIRA NOVA	28098508	ESCOLA ANTONIO INACIO	RUA SEBASTIAO DA ROCHA	S/N	CENTRO	0	0	614	614		
Limoeiro	JOAO ALFREDO	28068729	ESCOLA JARINA MAIA	RUA MARIA ELIETE SOARES		BOA VISTA	0	0	189	189		
Limoeiro	JOAO ALFREDO	28068677	ESCOLA NOSSA SENHORA AUXILIADORA	RUA DR SEVERINO A CAVALCANTI		MANOEL VIDAL	0	12	645	657		
Limoeiro	JOAO ALFREDO	28139049	ESCOLA RAUL SOARES	POVOADO TAMANUA	S/N		0	0	147	147		
Limoeiro	FREI MIGUELINHO	28063522	ESCOLA TEOFILO SEVERINO DE ARRUDA - ENSINO FUNDAME	POV LAGOA DE JOAO CARLOS	S/N		0	1	153	154		
Limoeiro	FREI MIGUELINHO	28063530	ESCOLA SAZ JOSE	AVENIDA BELA VISTA	S/N	ZONA RURAL	0	0	155	155		
Limoeiro	LAGOA DO ITAENGA	28081308	ESCOLA TRISTAO FERREIRA BESSA	R ADEL PEDROSO		CENTRO	0	11	396	407		
Limoeiro	VERTENTE DO LERIO	28146577	ESCOLA JUSTA BARBOSA DE SALES	RUA CAPITAO LUIZ DE FRANCA	188	CENTRO	0	0	432	432		
Limoeiro	SANTA MARIA DO GAMBUCIA	28062284	ESCOLA JOAO DAVID DE SOUZA	R DR AGRIPINO ALMEIDA	S/N	CENTRO	0	1	125	126		
Caruaru	CUPIRA	28064040	ESCOLA EZEQUIEL BERTINO DE ALMEIDA	AV MIGUEL PEREIRA NETO	S/N	CENTRO	0	6	210	216		
Caruaru	CUPIRA	28064201	ESCOLA PROF MARIA DE LOURDES TEMPORAL	AV AGAMENON MAGALHAES	835	NOVO HORIZONTE	0	0	496	496		
Caruaru	ALTINHO	28063700	ESCOLA JOSE LINS DE FIGUEIRIDO	RUA BIQUEIRA CAMPOS	70	CENTRO	0	42	345	387		
Caruaru	ALTINHO	28063778	ESCOLA PROF JOAQUIM DE BARROS CORREIA	RUA BARAO DE CONTENTAS	160	CENTRO	0	30	441	471		
Caruaru	ALTINHO	28063786	CENTRO DE REAB E ED ESPECIAL ROTARY CLUB	AV DOM BOSCO	S/N	CENTRO	0	0	488	488		
Caruaru	ALTINHO	28063846	ESCOLA ESTADUAL DE CARUARU	AV DOM BOSCO	S/N	MAURICIO DE NASSAU	0	118	0	118		
Caruaru	ALTINHO	28063883	ESCOLA NIGANOR SOUTO MAIOR	RUA CARLOS LAET	S/N	MAURICIO DE NASSAU	0	12	184	196		
Caruaru	ALTINHO	28063926	ESCOLA EVANGELICAREVDO ALFREU DE OLIVEIRA	RUA 13 DE MAIO	68	CENTRO	0	0	1122	1122		
Caruaru	ALTINHO	28064019	ESCOLA ANTONIA CAVALCANTI DE ALBUQUERQUE	RUA MANAUS	S/N	SAO FRANCISCO	0	0	290	290		
Caruaru	ALTINHO	28064027	ESCOLA ARNALDO ASSUNCAO	RUA PRUDENTE DE MORAIS	S/N	SAO FRANCISCO	0	11	398	409		
Caruaru	ALTINHO	28064043	ESCOLA DOM MIGUEL DE LIMA VALVERDE	RUA DO VASSOURAL	S/N	SALGADO	0	1	314	315		
Caruaru	ALTINHO	28064060	ESCOLA DOM VITAL	PRACA DOM VITAL	178	VASSOURAL	0	15	430	445		
Caruaru	ALTINHO	28064084	ESCOLA FELISBERTO CARVALHO	AV RUI LIMBEIRA ROSA		DIVINOPOLIS	0	1	758	759		
Caruaru	ALTINHO	28064140	ESCOLA MARIA AUXILIADORA LIBERATO	RUA MAJOR JOAO DOELHO		VASSOURAL	0	0	569	569		
Caruaru	ALTINHO	28064189	ESCOLA DE ZACARIAS TAVARES	RUA ROCHA POMBO	S/N	COHAB III	0	0	1104	1104		
Caruaru	ALTINHO	28064226	ESCOLA PROF JESUINA PEREIRA REGO	LOTE SAO JOAO DA ESCOCIA	S/N	SALGADO	0	0	862	862		
Caruaru	ALTINHO	28064300	ESCOLA PROF MARIO BETTE	AV RUI LIMBEIRA ROSA		SALGADO	0	0	857	857		
Caruaru	ALTINHO	28064378	ESCOLA PROF VICENTE MONTEIRO	PCA DR JULIO DE MELO	30	VASSOURAL	0	0	268	268		
Caruaru	ALTINHO	28064384	ESCOLA PROF ADELIA LEAL FERREIRA	AV CICERO JOSE DUTRA	S/N	CENTRO	0	0	749	749		
Caruaru	ALTINHO	28064414	ESCOLA PROF ELIETE LOPES DE LIMA PIRES	RUA CRISTO REDEITOR		RETROPOLIS	0	0	460	460		
Caruaru	ALTINHO	28064449	ESCOLA PROF ROSILDA MACIEL VIEIRA	R GUSTAVO BEZERRA		CAUCA	0	0	1430	1430		
Caruaru	ALTINHO	28064495	ESCOLA PROF JOSE BIONE DE ARAUJO	AV ANTONIO CARLOS	S/N	AGAMENON MAGALHAES	0	0	287	287		
Caruaru	ALTINHO	28064515	ESCOLA SANTA MARIA GORETTI	AV AMAZONAS	136	SALGADO	0	0	785	794		
Caruaru	ALTINHO	28064540	ESCOLA SANTO AMARO	RUA AG	639	SANTA MARIA	0	1	164	165		
Caruaru	ALTINHO	28064582	ESCOLA PROFESSOR LISBOA	RUA LAGOA DO OURO	131	PRESIDENTE KENNEDY	0	0	844	844		
Caruaru	ALTINHO	28064617	ESCOLA DUQUE DE CAXIAS	AV CLETO CAMPELO	S/N	BOA VISTA I	0	15	1058	1073		
Caruaru	ALTINHO	28064710	ESCOLA JOSE CARLOS FLORENCIO	RUA ZENEBIDE MARIA DOS SANTOS VASCONCELOS	S/N	MAURICIO DE NASSAU	0	13	1818	1831		
Caruaru	ALTINHO	28064748	ESCOLA IRMA SONIA	AV PROF JOSE LEAO	587	DIVINOPOLIS	0	0	520	520		
Caruaru	ALTINHO	28064757	ESCOLA GUARARAPES	RUA ARAGUARY	67	MAURICIO DE NASSAU	0	4	208	213		
Caruaru	ALTINHO	28064865	CENTRO DE EDUCACAO INFANTIL LIONS CLUB	RUA CICERO RODRIGUES DA SILVA	181	CENTRO	0	0	211	211		
Caruaru	JATAUBA	28067743	ESCOLA JOSE LOPES DE SIQUEIRA	R JOSE CARLOS GOUTINHO	432	MILA KENNEDY	380	0	0	360		
Caruaru	JATAUBA	28148021	ESCOLA ESTADUAL GREGORIO BEZERRA	PRACA ROBOLEO GRALISSA		CEDRO	0	0	675	675		
Caruaru	JATAUBA	28178856	CENTRO DE ENSINO EXPERIMENTAL DE PANELAS CEEPA	TRAVESSA JOAO TIMOTEO DE ANDREDE	S/N	CENTRO	0	8	0	8		
Caruaru	TACAMBO	28063280	ESCOLA FRANCISCO DE ASSIS BARROS	RUA AMALRY DE MEDEIROS	S/N	CENTRO	0	0	0	0		
Caruaru	TACAMBO	28063310	ESCOLA JOSE LEITE BARROS	RUA MAJOR JOAO GOMES	S/N	CENTRO	0	1	0	1		
Caruaru	TORITAMA	28065181	ESCOLA ESTELITA TIMOTEO	RUA INES CARMELITA DE ARAUJO		CENTRO	0	0	558	558		
Caruaru	TORITAMA	28065220	ESCOLA PROTASIO SOARES DE SOUZA	RUA SAIAS SOARES	290	CENTRO	0	1	793	794		
Caruaru	TORITAMA	28065220	ESCOLA PROTASIO SOARES DE SOUZA	RUA ADALGISA MOURA	46	CENTRO	0	1	817	818		
Caruaru	IBIRAJUBA	28061849	ESCOLA PROFESSOR JOSE CONSTANTINO	RUA JOAO GUILHERME	S/N	CENTRO	0	0	1036	1036		
Caruaru	IBIRAJUBA	28064317	ESCOLA MANOEL MOREIRA DA COSTA	RUA PROF ALENCAR	200	CENTRO	0	0	399	399		
Caruaru	IBIRAJUBA	28050200	ESCOLA PROFESSORA MARIA GALVAO	AV SENADOR PAULO PESSOA GUERRA		CENTRO	0	0	166	166		
Caruaru	IBIRAJUBA	28050048	ESCOLA BENTO AMERICO	R CEL ANTONIO MARINHO	183	BOA VISTA	0	0	542	542		
Caruaru	IBIRAJUBA	28050094	ESCOLA FREI CASSIANO COMACCHIO	R AMELIA SOARES PAES		BOA VISTA	0	0	531	531		
Caruaru	IBIRAJUBA	28050102	ESCOLA JOAO MONTEIRO DE MELO	RUA SANTO ANTONIO		BOA VISTA	0	0	328	328		
Caruaru	IBIRAJUBA	28050137	ESCOLA MINISTRO MARCOS DE BARROS FREIRE	RUA SILVESTRE PACHECO LINS	385	JARDIM SANTO ANTONIO	0	0	911	911		
Caruaru	IBIRAJUBA	28050186	ESCOLA PADRE GIOVANNI TOMIUTI	RUA DA SAUDADE		JARDIM SANTO ANTONIO	0	0	509	509		
Caruaru	IBIRAJUBA	28050331	ESCOLA A TOMAS ALVES	RUA CEL ANTONIO MARINHO	128	BOA VISTA	0	0	417	417		
Caruaru	IBIRAJUBA	28178673	CENTRO DE ENSINO EXPERIMENTAL CEEBEJA	R AGAMENON RODRIGUES CARACIOLO	S/N	BOA VISTA	0	1	570	571		
Caruaru	IBIRAJUBA	28062410	ESCOLA AGAMENON MAGALHAES	SITIO INHUMAS PE 140 KM 05		SAO PEDRO	0	0	572	572		
Caruaru	IBIRAJUBA	28062410	ESCOLA AGAMENON MAGALHAES	AV ANTONIA LINS CORREIA ARAUJO BR 232	S/N	SAO PEDRO	0	0	0	0		
									651	651		

RELAÇÃO DAS ESCOLAS

GRE	Município	Código da Escola	Escola	Endereço	Número	Bairro	Pré-Escola	Educação Especial	Ensino Fundamental	PNAE	EJA	Total
							Total	Total	Total	Total	Total	Total
Caruaru	SAO CANTANO	28062585	ESCOLA FIO XII- ENSINO FUNDAMENTAL	AVENIDA LUIZ COIMBRA			0	0	1336	1336	0	1336
Caruaru	SAO CANTANO	28062836	ESCOLA JOAQUIM RIBEIRO DA ROCHA	RUA RODOLFO TORRES	SN	CENTRO	0	4	172	176	0	180
Caruaru	CACIQUEIRINHA	28052778	ESCOLA CORSINA BRAGA	PROLONGAMENTO DA RUA MAJOR TOMAZ	SN	CENTRO	0	6	401	407	0	413
Caruaru	CACIQUEIRINHA	28052782	ESCOLA PRESIDENTE KENNEDY	PRACA PRESIDENTE KENNEDY	175	CENTRO	0	1	1159	1160	0	1161
Caruaru	RIACHO DAS ALMAS	28060124	ESCOLA MANOEL BACELAR	RUA CORONEL JOAQUIM BEZERRA			0	0	221	221	0	221
Caruaru	TAQUARITINGA DO NORTE	28065582	ESC SEVERINO CORDEIRO DE ARRUDA	RUA SEVERINO TAVARES	44	CENTRO	0	0	353	353	0	353
Caruaru	TAQUARITINGA DO NORTE	28065608	ESCOLA JOSE BEZERRA DE ANDRADE	RUA LUCAS EVANGELISTA	288	BRASILIA	0	0	237	237	0	237
Caruaru	BREJO DA MADRE DE DEUS	28052083	ESCOLA ANDRE CORDEIRO	RUA DR JOSE NERY	219		0	0	475	475	0	475
Caruaru	SANTA CRUZ DO CAPIBARIBE	28063881	ESCOLA JOSE FRANCELINO ARAGAO - ENSINO FUNDAMENTAL	AV 29 DE DEZEMBRO	646	NOVO	0	0	762	762	0	762
Caruaru	SANTA CRUZ DO CAPIBARIBE	28063905	ESC PROFA M DO SOCORRO ARAGAO FLORENCIO	AV 26 DE DEZEMBRO	145	CENTRO	0	0	438	438	0	438
Caruaru	SANTA CRUZ DO CAPIBARIBE	28063948	ESC PROFA M DO SOCORRO ARAGAO FLORENCIO	RUA VIRGILINA PEREIRA	225	SAO CRISTOVAO	0	1	521	522	0	523
Caruaru	SANTA CRUZ DO CAPIBARIBE	28063989	ESCOLA PADRE ZUZINHA	AV 29 DE DEZEMBRO	258	CENTRO	0	1	383	384	0	385
Caruaru	SANTA CRUZ DO CAPIBARIBE	28064006	ESCOLA PROF MARIA LUCIA ALVES	R PROF IVAN BATISTA DA SILVA	313	NOVA SANTA CRUZ	0	0	722	722	0	722
Caruaru	SANTA CRUZ DO CAPIBARIBE	28064030	ESCOLA MALAQUIAS CARDOSO ARAGAO	AV PREFEITO TEOFANES F T FILHO	152	MALAQUIAS	0	0	602	603	0	605
Caruaru	SANTA CRUZ DO CAPIBARIBE	28148447	ESCOLA DR ADILSON BEZERRA DE SOUZA	AV BRASIL	300	NOVA SANTA CRUZ	0	0	222	222	0	222
Garanhuns	JATI	28078780	ESCOLA ESTACIAL FRANCISCO PEREIRA DA COSTA	AV BETE DE SETEMBRO	SN	CENTRO	0	0	505	505	0	505
Garanhuns	JUPI	28077825	ESCOLA SEBASTIAO TIAGO DE OLIVEIRA	R TENENTE PEDRO LINS	SN	CENTRO	0	0	604	604	0	604
Garanhuns	SALOA	28080818	ESCOLAS MONSENHOR JOAO MARQUES	RUA ROLDÃO TENORIO CAVALCANTE	92	COQUEIRO	0	0	258	258	0	258
Garanhuns	BREJAO	28078102	ESCOLA PROF ISMÊNIA LEMOS WANDERLEY	AVENIDA DA SE	49		0	0	492	492	0	492
Garanhuns	CAETES	28073488	ESC LUIZ PEREIRA JUNIOR	RUA MIRIAM SOUTO MAIOR	SN	CENTRO	0	0	384	384	0	384
Garanhuns	JUCATI	28174484	HENRIQUE JUSTINO DE MELO ENSINO MEDIO	RUA JOAQUIM NABUCO	10	CENTRO	0	0	0	0	0	0
Garanhuns	JUREMA	28133920	ESCOLA PADRE ANTONIO BARBOSA JUNIOR	RUA 1 DE JANEIRO			0	1	317	318	0	319
Garanhuns	LAJEDO	28078805	ESC GEOLINDA AMARAL ENSINO FUND E MEDIO	AV GOVERNADOR AGAMENON	306	CENTRO	0	0	608	608	0	608
Garanhuns	LAJEDO	28078805	ESC GEOLINDA AMARAL ENSINO FUND E MEDIO	AVENIDA 18 DE MAIO	363	CENTRO	0	1	395	396	0	397
Garanhuns	ANGELIM	28071824	ESCOLA AZARIAS BALBAO	RUA MARIO AUGUSTO TEIXEIRA DE FREITAS	108	CENTRO	0	0	273	273	0	273
Garanhuns	CALCADO	28074079	ESCOLA ALJUSTA CORDEIRO DE MELO	R LUIZ INACIO DOS SANTOS	126	CENTRO	0	0	301	301	0	301
Garanhuns	SAO JOAO	28081068	ESC JOAO FERNANDES DA SILVA ENS FUNDAMENTAL E MEDIO	AV JOAQUIM PEREIRA DOS SANTOS			0	7	625	632	0	639
Garanhuns	CAPOEIRAS	28053608	ENS NOSSA SENHORA DO PERPETUO SOCORRO	PRACA PADRE CICERO			0	0	123	123	0	123
Garanhuns	CAPOEIRAS	28053721	ESCOLA PROF DANILVA SIQUEIRA	RUA APRIGIO INACIO CORDEIRO	121	CENTRO	0	0	280	280	0	280
Garanhuns	CORRENTES	28074887	ESC ADOLFO LUCIO DA SILVA ENS FUND E MEDIO	RUA EMÍDIO TENORIO	77	BAIA	0	0	605	605	0	605
Garanhuns	CORRENTES	28074823	ESC PROF GUARICE GODOY ENS FUNDAMENTAL	RUA JOAQUIM NABUCO	183	CENTRO	0	0	1148	1148	0	1148
Garanhuns	GARANHUNS	28076385	ESCOLA ESTACIAL FRANCISCO MADEIROS	RUA JULIA CAVALCANTE	SN	MAGANO	0	0	944	944	0	944
Garanhuns	GARANHUNS	28076887	ESCOLA DOM JOAO DA MATA AMARAL	RUA JULIA BRASILEIRO VILA NOVA			0	0	493	493	0	493
Garanhuns	GARANHUNS	28076709	ESCOLA DOM JUVENCO BRITTO	RUA PEDRO ROCHA	105	BOA VISTA	0	0	405	405	0	405
Garanhuns	GARANHUNS	28076733	ESC DUQUE DE CAXIAS ENSINO FUNDAMENTAL E MEDIO	RUA CAETES	SN	VILA DO QUARTEL	0	82	282	282	0	282
Garanhuns	GARANHUNS	28076788	ESCOLA HENRIQUE DIAS ENSINO FUNDAMENTAL E MEDIO	RUA PEDRO ROCHA	286	HELIOPOLIS	0	0	145	145	0	145
Garanhuns	GARANHUNS	28076776	ESCOLA INSTITUTO BIBLICO DO NORTE	RUA SAO MIGUEL			0	0	194	184	0	194
Garanhuns	GARANHUNS	28076886	ESCOLA DE AGOBBAR VALENCA ENS FUND E MEDIO	AVENIDA CARLIARU	508	HELIOPOLIS	0	0	398	412	0	410
Garanhuns	GARANHUNS	28076881	ESCOLA PROFESSORA GABRIELA MISTRAL	RUA CAP TOMAS MAIA	47	SANTO ANTONIO	0	14	280	280	0	280
Garanhuns	GARANHUNS	28076880	ESCOLA ESTACIAL PROFESSORA GISELDA VIEIRA BELQ	RUA CORONEL ANTONIO SOUTO	06	SAO JOSE	0	0	0	0	0	0
Garanhuns	GARANHUNS	28076903	ESCOLA PROFESSOR JERONIMO GUEIROS	AV CORONEL ANTONIO VICTOR	359	SAO JOSE	0	0	780	780	0	780
Garanhuns	GARANHUNS	28076911	ESCOLA PROFESSORA ELISA COELHO	RUA MANOEL OURO PRETO	14	SAO JOSE	0	0	359	359	0	359
Garanhuns	GARANHUNS	28076920	ESC PROF RUI VIANA ENSINO FUNDAMENTAL E MEDIO	RUA SANTA QUITERIA	SN	HELIOPOLIS	0	0	50	533	0	583
Garanhuns	GARANHUNS	28076970	ESCOLA SAO CRISTOVAO	RUA DA LIBERDADE	SN	HELIOPOLIS	0	0	811	811	0	811
Garanhuns	GARANHUNS	28076989	ESCOLA SAO JOSE	AV RUI BARBOSA	716	HELIOPOLIS	0	0	488	547	0	635
Garanhuns	GARANHUNS	28076987	ESCOLA SENADOR ADERBAL JUREMA	RUA PADRE AGOBBAR VALENCA	SN	HELIOPOLIS	0	0	1019	1033	0	1043
Garanhuns	GARANHUNS	28076947	ESC SINIA GOMES	RUA JOSE BILETIERI	SN	COHAB II	0	59	90	104	0	194
Garanhuns	GARANHUNS	28076810	ESCOLA CABO COBRINHA	AV RUI BARBOSA	1122	HELIOPOLIS	0	14	437	437	0	437
Garanhuns	GARANHUNS	28076241	CENTRO DE CAP INFANTIL SILVIA GALADO	AV FREI CANECA			434	0	148	148	0	148
Garanhuns	GARANHUNS	28076250	ESC VIRGEN DO SOCORRO ENSINO FUND E MEDIO	R. PROP JAIME ALVES PINHEIRO	255	HELIOPOLIS	0	0	455	455	0	455
Garanhuns	GARANHUNS	28076268	ESCOLA GENERAL SAMPAIO	QUARTEL 71 BL MTZ BR 423 KM 86			0	0	245	245	0	245
Garanhuns	GARANHUNS	28076357	ESCOLA INSTITUTO PRESBITERIANO DE HELIOPOLIS	AVENIDA FREI CANECA			0	0	73	73	0	73
Garanhuns	GARANHUNS	28132230	ESC APLICACAO PROFA NONITA ALVES GUERRA	RUA CAPITAO PEDRO RODRIGUES	320	HELIOPOLIS	0	0	0	0	0	0
Garanhuns	GARANHUNS	28133753	CENTRO DE REAB E EDUCACAO ESPECIAL LIONS CLUB	AVENIDA JULIO BRASILEIRO	105	SAO JOSE	0	0	0	0	0	0
Garanhuns	GARANHUNS	28178702	CENTRO DE ENSINO EXPERIMENTAL DE GARANHUNS	RUA CAPITAO PEDRO RODRIGUES	824	HELIOPOLIS	0	73	0	0	0	73
Garanhuns	TEREZINHA	28081180	ESCOLA MONSENHOR ALFREDO DAMASO	RUA CORONEL FRANCISCO MARTINS	105	MAGANO	0	0	257	257	0	257
Garanhuns	CANHOTINHO	28074311	ESC JERONIMO GUEIROS	RUA QUINTINO BOCAIUA	SN	CENTRO	0	0	313	313	0	313
Garanhuns	CANHOTINHO	28074362	ESCOLA PE ANTONIO CALLOU DE ALENCAR	RUA ALTO DA PARAZITA	208	CENTRO	0	22	289	311	0	311
Garanhuns	CANHOTINHO	28074591	ESCOLA AMELIA GUEIROS LETTE	RUA BENJAMIN CONSTANT	SN	CENTRO	0	3	240	243	0	243
Garanhuns	PALMEIRINA	28078693	ESCOLA REGINA PACIE	RUA DOM LUIZ DE BRITO	160		0	0	183	183	0	183
Garanhuns	PARANATAMA	28079738	ESCOLA NARCISO CORREIA	AVENIDA RUI BARBOSA	227	CENTRO	0	0	203	210	0	210
Garanhuns	AGUAS BELAS	28043548	ESCOLA INDIGENA AMBROSIO PEREIRA JUNIOR	SITIO XIXIACUJA			21	0	71	92	0	163
Garanhuns	AGUAS BELAS	28044404	ESCOLA INDIGENA BILINGUE ANTONIO JOSE MOREIRA	ALDEAMENTO INDIGENA FULNI-O	SN	CENTRO	63	1	0	64	0	127
Garanhuns	AGUAS BELAS	28044412	ESCOLA JOAO RODRIGUES CARDOSO	3º TRAV DA AV CEL ALFREDO DUARTE	SN	CENTRO	0	0	503	503	0	503
Garanhuns	AGUAS BELAS	28044447	ESCOLA INDIGENA MARECHAL RONDON	ALDEAMENTO INDIGENA FULNI-O	SN	CENTRO	108	0	546	654	0	762
Garanhuns	AGUAS BELAS	28044862	ESCOLA CORONEL NICOLAU SIQUEIRA - ENSINO FUNDAMENTAL	RUA DA ALEGRIA	60		0	0	487	487	0	487

RELAÇÃO DAS ESCOLAS

GRE	Município	Código da Escola	Escola	Endereço	Número	Bairro	Pré-Escola	Educação Especial	Ensino Fundamental	PNAE	EJA	Total
							Total	Total	Total	Total	Total	
Garanhuns	AGUAS BELAS	28044870	ESCOLA NAPOLEÃO XAVIER BEZERRA	PRACA DA INDEPENDENCIA			0	0	113	113		113
Garanhuns	BOM CONSELHO	28072149	ESCOLA CORONEL JOSÉ ABILIO	AV 15 DE NOVEMBRO	SN	CENTRO	0	47	973	1020		1070
Garanhuns	BOM CONSELHO	28072254	ESC FREI CAETANO DE MESSINA	PRACA FREI CAETANO			0	0	711	711		711
Garanhuns	BOM CONSELHO	28072637	ESCOLA MESTRA BEATRIZ	AV SAO SEBASTIAO			0	3	219	222		222
Garanhuns	LAGUA DO OURO	28078562	ESCOLA ABILIO MONTEIRO	AV SAO SEBASTIAO	351		0	4	273	277		277
Garanhuns	SÃO BENTO DO UNA	28081388	ESCOLA ESTADUAL LENITA FONTES CINTRA	RUA JOAO MONTEIRO	SN	CENTRO	0	0	251	251		251
Garanhuns	SÃO BENTO DO UNA	28081643	ESCOLA RODOLFO PAIVA ENSINO FUNDAMENTAL E MÉDIO	AV MANOEL CANDIDO	SN	CENTRO	0	0	1120	1120		1120
Garanhuns	SÃO BENTO DO UNA	28081716	ESCOLA PAROQUIAL DOM BOSCO	RUA JOAO PESSOA	SN	CENTRO	0	0	272	272		272
Garanhuns	SÃO BENTO DO UNA	28081724	ESCOLA ELPIDIO BARBOSA MACIEL	AVENIDA MANOEL CANDIDO	SN	CENTRO	0	56	344	400		400
Arcoverde	INAIA	28027917	ESCOLA ANTONIO GUILHERME DIAS LIMA	AV BENTO CRÉSPO			0	0	418	418		418
Arcoverde	INAIA	28028506	ESCOLA ANIBERÉ	RUA CICERO TORRES			0	0	132	132		132
Arcoverde	INAIA	28029573	ESCOLA JOEL PEDRO DA SILVA	AV SANTOS DUMCANT			50	1	287	271		287
Arcoverde	PEDRA	28047837	ESCOLA PROFESSOR BRASILIANO DONINO DA COSTA LIMA	RUA JERONIMO DE SIQUEIRA		ALTO DO JORRO	0	4	827	827		827
Arcoverde	PEDRA	28047845	ESCOLA ANETE VALE DE OLIVEIRA	AVENIDA MARSHAL RONDON	20	CENTRO	0	0	358	358		358
Arcoverde	PEDRA	28048078	ESCOLA ANA LIA CAVALCANTI DA COSTA LIMA	PRACA ALICE JAPIASSU SIMÕES	SN	CENTRO	0	0	376	394		394
Arcoverde	POCAO	28069789	ESCOLA ESTADUAL COM MANOEL CAETANO DE BRITO	AV FRANCISCO BEZERRA	SN	CENTRO	0	18	430	430		430
Arcoverde	BUIQUE	28048435	ESCOLA PEDRO BEZERRA DA SILVA	SITIO PAU FERRO GROSSO	SN	CENTRO	0	0	17	0		17
Arcoverde	BUIQUE	28048540	ESCOLA SATURNINO VIEIRA DE MELO	ALDEIA MALHADOR - ETNIA KAPINAWA			5	0	28	31		31
Arcoverde	BUIQUE	28048558	ESCOLA SÃO FELIX DE CANTALICE	RUA RENE BARBOSA DE LIMA	SN	FREI DAMIAO	0	0	788	788		788
Arcoverde	BUIQUE	28048745	ESCOLA DOUTOR DE CAXIAS	RUA SAO JOAO	100	CENTRO	0	0	1317	1317		1317
Arcoverde	BUIQUE	28048753	ESCOLA KAPINAWA	ALDEIA MINA GRANDE			20	0	51	71		71
Arcoverde	BUIQUE	28048840	ESCOLA VIGARIO JOAO INACIO	RUA AURORA LAERTE CAVALCANTI			0	0	458	458		458
Arcoverde	BUIQUE	28048130	ESCOLA JUSARA BARBOSA	SITIO CALDEIRAO	187	CENTRO	0	0	6	0		6
Arcoverde	BUIQUE	28048210	ESCOLA RAFAEL DO RIO BRANCO	SITIO PONTA DE VARZEA			6	0	42	48		48
Arcoverde	BUIQUE	28109422	ESCOLA SAO MARCOS	ALDEIA COQUEIRO			20	0	84	104		104
Arcoverde	ITAIBA	28047187	ESCOLA PEDRO DE ALCANTARA RAMOS	TRAV JOAO MARTINS DE OLIVEIRA	SN	CENTRO	0	0	33	33		33
Arcoverde	ITAIBA	28047345	ESCOLA FREI JOAO PEREIRA DE SOUZA	AV MAJOR ANTONIO INACIO	SN	CENTRO	0	16	852	868		868
Arcoverde	MANARI	28029243	ESCOLA CEL MANOEL DE SOUZA NETO	RUA DOM PEDRO I	SN	CENTRO	0	1	134	135		135
Arcoverde	BETANIA	28029576	ESCOLA OSMAR DE SOUZA FERNZ	AV OSMAR FERRAZ	88	CENTRO	0	1	288	270		270
Arcoverde	SAN-JARO	28081023	ESCOLA NOSSA SENHORA DE FATIMA	PRACA PRESIDENTE ANTONIO CORDEIRO DE SOUZA	SN	CENTRO	0	0	101	101		101
Arcoverde	SAN-JARO	28081121	ESCOLA ESTADUAL DR BENJAMIN CARACIOLO	RUA JOAO ALVES LEITE	SN	DOCTOR TONICO	0	17	89	118		118
Arcoverde	SAN-JARO	28028681	ESCOLA GENERAL JOAQUIM INACIO	AV BOM MANOEL BOMBA	228	CENTRO	0	0	236	236		236
Arcoverde	SAN-JARO	28028619	ESCOLA CARLOS DE OLIVEIRA LOBO	AGROVILA I DNOCS	261	CENTRO	0	0	606	606		606
Arcoverde	SAN-JARO	28028627	ESCOLA JOSE PEREIRA BURGOS	AV JOSE GONCALVES FLORENCIO	SN	ZONA RURAL	0	0	178	178		178
Arcoverde	SAN-JARO	28028602	ESCOLA APOLONIO ALVES DA SILVA	RUA A AGROVILA 04 DNOCS 80	SN	MANDACARU I	0	0	340	340		340
Arcoverde	SAN-JARO	28028610	ESCOLA CICERO AUGUSTO GOMES	AV ALEXANDRE EMERENCIO			0	0	322	322		322
Arcoverde	SAN-JARO	28027186	ESCOLA PEDRO FERREIRA DE QUEIROZ	ROVADO NAZARIOS	800	BOA VISTA	0	0	404	404		404
Arcoverde	SAN-JARO	28027222	ESCOLA SAO FRANCISCO DE ASSIS	SITIO PEREIRO			19	0	73	92		92
Arcoverde	SAN-JARO	28027488	ESCOLA JOAQUIM GUEDES CORREIA GONDIM NETO	RUA B			21	0	66	77		77
Arcoverde	SAN-JARO	28027577	ESCOLA ROZENA VIEIRA	SERRA DO PESQUITO	78	AGROVILA I DNOCS	0	0	172	172		172
Arcoverde	SAN-JARO	28027815	ESCOLA RACEMA MOURA DE MORAES VERAS	RUA PROJETADA			3	0	23	26		26
Arcoverde	SAN-JARO	28027828	PEDRO BEZERRA DE MELO	RUA SEVERINO FRANCISCO SILVA	SN	LAIJES	0	0	545	545		545
Arcoverde	SAN-JARO	28027836	ESCOLA DE 1º E 2º GRAUS INGENCIO CORREIA LIMA	AVENIDA CASTRO ALVES	SN	CENTRO	0	1	581	592		592
Arcoverde	SERTANIA	28028782	ESCOLA INSTITUTO EDUCACIONAL BENEFICENTE	RUA DA ESTAGAO	SN	CENTRO	0	1	505	506		506
Arcoverde	SERTANIA	28028780	ESCOLA NOSSA SENHORA DE FATIMA	AVENIDA IMAGULADA CONCEICAO	46	CENTRO	0	38	82	121		121
Arcoverde	SERTANIA	28028912	ESCOLA AMARO LAFAYETTE	AV RAUL DE ARAUJO GUIMARAES	SN	CENTRO	0	0	206	206		206
Arcoverde	SERTANIA	28028910	ESCOLA OLAVO BILAC	AVENIDA AGAMENON MAGALHAES	SN	CENTRO	0	1	104	105		105
Arcoverde	SERTANIA	28028938	ESCOLA PROFESSOR JORGE DE MENEZES	AV AGAMENON MAGALHAES	703	CENTRO	0	0	256	256		256
Arcoverde	SERTANIA	28028980	ESCOLA SEBASTIAO LAFAYETTE	RUA PROFESSOR MOREIRA	SN	CENTRO	0	22	514	536		536
Arcoverde	ALGONFA	28048592	ESCOLA ESTADUAL GONCALO ARTUNES BEZERRA	RUA CORONEL ANTONIO INOJOSA	SN	ALTO DO RIO BRANCO	0	0	143	143		143
Arcoverde	ARCOVERDE	28024659	CENTRO DE EDUCACAO ESPECIAL	RUA JOAO PESSOA	122	CENTRO	0	67	713	780		780
Arcoverde	ARCOVERDE	28024667	CENTRO ENS SUP CICERO FRANKLIN CORDEIRO	RUA GUMERCINDO CAVALCANTI	280	SUCUPIRA	0	404	0	404		404
Arcoverde	ARCOVERDE	28024675	ESCOLA SENADOR VITORINO FREIRE	RUA GUMERCINDO CAVALCANTI			0	2	0	2		2
Arcoverde	ARCOVERDE	28024721	ESCOLA ANTONIO JAPIASSU	RUA PADRE ROMA			0	22	287	309		309
Arcoverde	ARCOVERDE	28024730	ESCOLA CARLOS RIOS	RUA MARIA JOSÉ DE SIQUEIRA MORENO	SN	CENTRO	0	13	642	656		656
Arcoverde	ARCOVERDE	28024758	ESCOLA INDUSTRIAL DE ARCOVERDE	RUA SAO PEDRO			0	23	1045	1068		1068
Arcoverde	ARCOVERDE	28024784	ESCOLA JORNALISTA EDSON REGIS	RUA CASTRO ALVES	271	SÃO CRISTOVAO	0	0	702	702		702
Arcoverde	ARCOVERDE	28024802	ESCOLA LIONS ANTONIO MORENO	RUA L			0	0	615	615		615
Arcoverde	ARCOVERDE	28025175	ESCOLA MONSENHOR JOSE KEHRL	RUA ANTONIO TENORIO CAVALCANTI	19	BOA VISTA	0	0	140	140		140
Arcoverde	ARCOVERDE	28025181	ESCOLA INCE NUNES FERRAZ	RUA 01	SN	BOA ESPERANCA	0	13	834	847		847
Arcoverde	ARCOVERDE	28025256	ESCOLA PRESIDENTE MEDICI	RUA GUMERCINDO CAVALCANTI	SN	SÃO CRISTOVAO	0	1	370	371		371
Arcoverde	ARCOVERDE	28025256	ESCOLA IMAGULADA CONCEICAO	RUA FRANCISCO LEONARDO FILHO	200	SÃO CRISTOVAO	0	0	698	698		698
Arcoverde	ARCOVERDE	28025280	ESCOLA SANTA CECILIA	AV. PINTO DE CAMPOS	287	CENTRO	0	1	281	282		282
Arcoverde	PESQUEIRA	28178598	CENTRO DE ENSINO EXPERIMENTAL DE ARCOVERDE	RUA ARCELINO DE BRITO	850	SÃO MIGUEL	0	1	215	216		216
Arcoverde	PESQUEIRA	28058413	ESCOLA JOAO XXIII	RUA CORONEL LEONARDO	200	BOA VISTA	0	0	0	0		0
Arcoverde	PESQUEIRA	28058430	ESCOLA JOSE DE ALMEIDA MACIEL	RUA XUCURUS	50	XUCURUS	0	8	35	43		43
				AV ESIO ARAUJO	SN	CENTRO	0	12	655	667		667



RELAÇÃO DAS ESCOLAS

GRE	Município	Código da Escola	Escola	Endereço	Número	Bairro	Pré-Escola	Educação Especial	Ensino Fundamental	PNAE	EJA	Total
							Total	Total	Total	Total	Total	
Arcoverde	PESQUEIRA	28058480	ESCOLA CONEGO OLIMPIO TORRES	ALDEIA CANA BRAVA			7	0	75	82	0	159
Arcoverde	PESQUEIRA	28058502	ESCOLA OLAVO BILAC	ALDEIA SÃO JOSÉ			0	0	29	29	0	58
Arcoverde	PESQUEIRA	28058561	ESCOLA CANA BRAVA	ALDEIA CANA BRAVA			5	0	90	95	0	190
Arcoverde	PESQUEIRA	28058596	ESCOLA DAMIAO MONTEIRO	SITIO LAGOA			15	0	14	29	0	58
Arcoverde	PESQUEIRA	28058634	ESCOLA JATOBA	ALDEIA JATOBA			8	0	22	30	0	60
Arcoverde	PESQUEIRA	28058650	ESCOLA JOSE ALVES DE CARVALHO	SITIO BANANEIRAS			4	0	39	43	0	86
Arcoverde	PESQUEIRA	28058758	ESCOLA SANTA RITA	ALDEIA PE DE SERRA			45	0	48	93	0	186
Arcoverde	PESQUEIRA	28058782	ESCOLA NOSSA SENHORA DO CARMO	ALDEIA AFETOS			4	0	14	18	0	36
Arcoverde	PESQUEIRA	28058790	ESCOLA JOAQUIM NABUCCO	ALDEIA CAPIM DE PLANTA			6	0	22	28	0	56
Arcoverde	PESQUEIRA	28058812	ESCOLA PROFESSOR ARRUDA MARINHO	AV DR JOAQUIM DE BRITTO	229	PRADO	0	15	413	428	0	841
Arcoverde	PESQUEIRA	28058853	ESCOLA VICENCIA DE SOUZA LIMA	FAZENDA SANTA CLARA			5	0	12	17	0	34
Arcoverde	PESQUEIRA	28058880	ESCOLA PADRE CICERO	ALDEIA BRÊZINHO			17	0	58	75	0	140
Arcoverde	PESQUEIRA	28058908	ESCOLA SÃO SEBASTIÃO	ALDEIA PE DE SERRA			18	0	48	66	0	132
Arcoverde	PESQUEIRA	28058910	ESCOLA CACILDA ALMEIDA	RUA ANISIO GALVAO	16	CENTRO	0	0	286	286	0	572
Arcoverde	PESQUEIRA	28058936	ESCOLA DOM ADELMO C MACHADO	RUA PAES BARRETO	800	SÃO SEBASTIAO	0	11	491	502	0	1003
Arcoverde	PESQUEIRA	28058962	ESCOLA ELZEU ARAUJO	RUA COMENDADOR JOSE DIDIER	72	PITANGA	0	0	684	684	0	1368
Arcoverde	PESQUEIRA	28058980	ESCOLA ESTANIL CRISTO REI	ALDEIA CALZEIRO			0	0	349	349	0	698
Arcoverde	PESQUEIRA	28059002	ESCOLA PEDRO QUINLIM DE ESPINDOLA	AV PAULO ANTONIO PIRES	SN	CENTRAL	18	0	80	99	0	207
Arcoverde	PESQUEIRA	28059088	ESCOLA PROFESSORA MARGARIDA DE LIMA FALCAO	RUA MAJOR TENORIO			0	0	458	468	0	926
Arcoverde	PESQUEIRA	28059180	ESCOLA INTERMEDIARIA MONS GARDIA DE LIMA FALCAO	ALDEIA CABO DO CAMPO			50	0	419	469	0	938
Arcoverde	PESQUEIRA	28059177	ESCOLA JOSE NOGUEIRA NETO	ALDEIA CURRAL VELHO			6	0	44	50	0	100
Arcoverde	PESQUEIRA	28059185	ESCOLA PROF. JOSÉ CARLOS DE LIMA	ALDEIA PELADA			3	0	12	15	0	30
Arcoverde	PESQUEIRA	28059193	ESCOLA SAG GERALDO	ALDEIA CAIPE			0	0	13	13	0	26
Arcoverde	PESQUEIRA	28059207	ESCOLA SANTA AGUEDA	ALDEIA PAU FERRO			28	0	65	91	0	186
Arcoverde	PESQUEIRA	28059231	ESCOLA NOSSA SENHORA APARECIDA	ALDEIA MAS GARENHAS			4	0	16	20	0	40
Arcoverde	PESQUEIRA	28059271	ESCOLA ANTONIO MARINHO FALCAO	ALDEIA SOZINHA			3	0	30	33	0	66
Arcoverde	PESQUEIRA	28059390	ESCOLA ANTONIO MONTEIRO LEBTE	ALDEIA REZINDE			6	0	24	30	0	60
Arcoverde	PESQUEIRA	28059398	ESCOLA ANTONIO ZUMBA	SITIO PASSAGEM			13	0	21	34	0	68
Arcoverde	PESQUEIRA	28059438	ESCOLA ELZEU LIBERATO DA SILVA	ALDEIA VIRAÇÃO			23	0	59	82	0	161
Arcoverde	PESQUEIRA	28059480	ESCOLA JOAQUIM MOTA VALENÇA	ALDEIA IMBE			0	0	21	21	0	42
Arcoverde	PESQUEIRA	28059479	ESCOLA JOSE TIMOTEO DE LIMA	ALDEIA COURO DANTAS			0	0	11	11	0	22
Arcoverde	PESQUEIRA	28059678	ESCOLA DANISIO BARBOSA DOS SANTOS	ALDEIA CALDEIRAO			5	0	27	32	0	64
Arcoverde	PESQUEIRA	28133387	ESCOLA NOSSA SENHORA DAS GRAÇAS	ALDEIA GUARDA			9	0	30	39	0	78
Arcoverde	PESQUEIRA	28137410	ESCOLA ROGERIO CAVALCANTE DE BRITO	ALDEIA ÁGUA BRANCA			12	0	81	93	0	204
Arcoverde	PESQUEIRA	28142813	ESCOLA SÃO JOÃO	ALDEIA SÃO JOÃO			4	0	16	20	0	46
Arcoverde	PESQUEIRA	28142830	ESCOLA SÃO JOSÉ	ALDEIA SÃO JOSÉ			0	0	19	19	0	38
Arcoverde	PESQUEIRA	28143580	ESCOLA INIGENA PRGO GERALDO ROLIM MOTA FILHO	ALDEIA PEDRA D'AGUA			17	0	0	17	0	34
Arcoverde	PESQUEIRA	28182541	ESCOLA NOSSA SENHORA DE FATIMA	ALDEIA CANA BRAVA			9	0	25	33	0	67
Arcoverde	PESQUEIRA	28185178	ESCOLA SÍTIO MINAS	SITIO OITI			26	0	28	55	0	109
Arcoverde	VENTUROSA	28049108	ESCOLA SÍTIO MINAS	ALDEIA MINAS	SN		3	0	20	23	0	46
Arcoverde	VENTUROSA	28049422	ESCOLA CLUTERIA WANDERLEY SIMÕES	AV CAPITAO JUSTINO ALVES	177	CENTRO	1	0	17	18	0	35
Arcoverde	TUPANATINGA	28048337	ESCOLA CONEGO EMANUEL VAZCONCELOS	AVENIDA CAPITAO JUSTINO ALVES			0	13	311	324	0	645
Arcoverde	TUPANATINGA	28048940	ESCOLA JOSE EMILIO DE MELO	RUA JARDIM SANTA CLARA	SN	CENTRO	0	0	534	534	0	1068
Petrolina	OROCO	28033344	ESCOLA TOMAS GALIXTO GOMES	ALDEIA PALMEIRA			0	34	301	335	0	666
Petrolina	OROCO	28146987	ESCOLA JACOB ANTONIO DE OLIVEIRA	AV PREFEITO ULISSES DE NOVAES BIONE	517	ZONA RURAL	17	0	98	115	0	230
Petrolina	AFRANID	28030980	ESCOLA ANTONIO CAVALCANTI FILHO	PROJETO BRIGIDA-AGROVILA 04			0	6	131	137	0	274
Petrolina	CABROBO	28031400	ESCOLA DR EUCLIDES PINTO	RUA IRENE MARIA RAMOS COELHO	SN	ZONA RURAL	0	1	0	1	0	2
Petrolina	CABROBO	28031272	ESCOLA JOSE CALDAS CAVALCANTI	ILHA DA ASSUNCAO			0	0	0	0	0	0
Petrolina	CABROBO	28031302	ESCOLA AGRONOMO JAIR MEIRELES	AV ONZE DE SETEMBRO	647	CENTRO	13	0	73	86	0	179
Petrolina	CABROBO	28031469	ESCOLA JOAO ALBERTO MACIEL	TRIBO INDIGENA TRUKA ILHA DA ASSUNCAO			0	1	703	704	0	1408
Petrolina	CABROBO	28031833	ESCOLA EDIER GONZAGA JUNIOR	TRIBO INDIGENA TRKA ILHA DA ASSUNCAO			30	0	95	125	0	250
Petrolina	CABROBO	28031841	ESCOLA LUIZ DE LIMA BIONE	ILHA DA ASSUNCAO			6	0	16	22	0	44
Petrolina	CABROBO	28031850	ESCOLA MANOEL PAULINO DO NASCIMENTO	ILHA DA ASSUNCAO			10	0	33	43	0	86
Petrolina	CABROBO	28031884	ESCOLA MARTILIANO RIBEIRO DO NASCIMENTO	TRIBO INDIGENA TRUKA ILHA DA ASSUNCAO			5	0	15	20	0	40
Petrolina	CABROBO	28031882	ESCOLA MILITAO PRIMO DOS SANTOS	FAZENDA UMBUZEIRO			16	0	42	58	0	116
Petrolina	CABROBO	28031914	ESCOLA SENADOR PAULO GUERRA	FAZ JIBOIA			7	0	25	32	0	64
Petrolina	CABROBO	28032068	ESCOLA MUNICIPAL PEDRO ALVES DE SA	AVENIDA DONA BRIGIDA ALENCAR			21	0	48	69	0	138
Petrolina	CABROBO	28032082	ESCOLA MINISTRO MARCOS FREIRE	FAZ ILHA DE ASSUNCAO		CENTRO	0	0	397	397	0	794
Petrolina	CABROBO	28032090	ESCOLA INIGENA TRUKA	RUA MARIA DO CARMO NOVAES	07	COHAB	4	0	14	18	0	39
Petrolina	CABROBO	28032325	ESCOLA ALVARO FERREIRA GOMES	TRIBO INDIGENA TRUKA ALDEIA CAMALEAO	SN		0	5	499	504	0	1008
Petrolina	DORMENTES	28032368	ESCOLA BRIGIDA DE ALENCAR	FAZENDA ILHA DO PAMBULZINHO			14	2	75	91	0	186
Petrolina	DORMENTES	28033089	ESCOLA NOSSA SENHORA DAS GRAÇAS	RUA DA MATRIZ	121	BEIRA DO RIO	7	0	20	27	0	54
Petrolina	PETROLINA	28033356	ESCOLA SENADOR NILO COELHO	POVOADO DE LAGOAS			0	34	159	193	0	386
Petrolina	PETROLINA	28035600	ESCOLA GERCINO COELHO	RUA AGOSTINHO JUBILHO DE MACEDO			0	0	0	0	0	0
				RUA HORTO FLORESTAL		KM 2	0	0	0	0	0	0
							0	9	238	247	0	495

RELAÇÃO DAS ESCOLAS

GRE	Município	Código da Escola	Escola	Endereço	Número	Bairro	Pré-Escola	Educação Especial	Ensino Fundamental	PNAE	EJA	Total
							Total	Total	Total	Total	Total	
Petrolina	PETROLINA	28033696	CENTRO DE EDUCAÇÃO DE JOVENS E ADULTOS JOÃO BARRA	AV DA INTEGRAÇÃO KM2								
Petrolina	PETROLINA	28033679	ESCOLA OTACILIO NUNES DE SOUZA	RUA TCHECOSLOVÁQUIA	500	AREIA BRANCA	0	0	0	0	0	917
Petrolina	PETROLINA	28034298	ESCOLA ANTONIO PADILHA	AVENIDA PROJETADA		JOSE E MARIA	0	0	588	588	0	20
Petrolina	PETROLINA	28034301	ESCOLA DE PETROLINA	PRACA CENTENARIO	S/N	CENTRO	0	13	1059	1072	0	318
Petrolina	PETROLINA	28034310	ESCOLA DO PEQUENO TRABALHADOR DE PETROLINA	AVENIDA DA INTEGRAÇÃO	S/N	GERCINO COELHO	0	0	113	113	0	31
Petrolina	PETROLINA	28034328	ESCOLA DOM AVELAR BRANDAO VILELA	PROJETO SENADOR NILO COELHO	S/N	VILA C 03	0	0	67	67	0	233
Petrolina	PETROLINA	28034338	ESCOLA DOM MALAN	AVENIDA CARDOZO DE SA		CENTRO	0	0	222	222	0	149
Petrolina	PETROLINA	28034344	ESCOLA DR DIEGO REGO BARROS	PROJETO SENADOR NILO COELHO	S/N	PROJ. S. NILO COELHO C 2	0	0	151	151	0	240
Petrolina	PETROLINA	28034352	ESCOLA DR PACIFICO DA LUZ	RUA CABROBO	S/N	VILA EDUARDO	0	0	98	98	0	03
Petrolina	PETROLINA	28034390	ESCOLA EDISON NOLASCO	PROJETO SENADOR NILO COELHO	S/N	PNC	0	0	704	704	0	0
Petrolina	PETROLINA	28034379	ESCOLA EDUARDO COELHO	RUA PROFESSORA ZELIA MATIAS		SÃO JOSÉ	0	0	208	208	0	1030
Petrolina	PETROLINA	28034425	ESCOLA JOAQUIM ANDRÉ CAVALGANTI	AVENIDA FRANCISCO COELHO DE AMORIM	108	JOSÉ E MARIA	0	0	133	133	0	0
Petrolina	PETROLINA	28034441	ESC MAR ANTONIO ALVES FILHO	AV HONORATO VIANA	S/N	GERCINO COELHO	0	0	1040	1040	0	0
Petrolina	PETROLINA	28034478	ESCOLA MOYSES BARBOSA	AV SÃO FRANCISCO	1294	COHAS 2	0	0	675	675	0	10
Petrolina	PETROLINA	28035049	ESCOLA PADRE MANOEL DE PAIVA NETTO	RUA NUMERO 10	S/N	JARDIM AMAZONAS	0	17	931	931	0	0
Petrolina	PETROLINA	28035067	ESCOLA PAUL HARRIS	AV HONORATO VIANA	845	GERCINO COELHO	0	0	788	788	0	350
Petrolina	PETROLINA	28035073	ESCOLA POETA CARLOS DRUMOND DE ANDRADE	PROJ SENADOR NILO COELHO	S/N	NM - 10	0	0	436	436	0	0
Petrolina	PETROLINA	28035090	ESCOLA PROFESSOR ANEZIO LBAO	RUA JOSÉ DO PATROCÍNIO	S/N	VILA EDUARDO	0	2	886	888	0	0
Petrolina	PETROLINA	28035111	ESC PROF MANOEL XAVIER PAES BARRETO	TRAVESSA MAURICIO DE NASSAU	S/N	GERCINO COELHO	0	24	588	613	0	0
Petrolina	PETROLINA	28035120	ESCOLA PROF GISA SANTANA DE CARVALHO	CONJUNTO MASSANGANO	S/N	COHAS MISSANGANO	0	0	545	545	0	07
Petrolina	PETROLINA	28035138	ESCOLA PROF WILMA WZELY C COELHO AMORIM	PROJ. IRRIG. SEN NILO CO. NM-3	454		0	47	408	458	0	0
Petrolina	PETROLINA	28035145	ESCOLA PRÓFA ADELINA ALMEIDA	AV MONS ANGELO SAMPAIO	S/N	AREIA BRANCA	0	0	350	350	0	0
Petrolina	PETROLINA	28035185	ESCOLA CENTRO EDUCATIVO OPERARIO	RUA DO TRABALHO	62	ATRAS DABANCA	0	176	620	798	0	0
Petrolina	PETROLINA	28035197	ESCOLA CENTRO SOCIAL PIO XI	PRACA PRES KENNEDY		CENTRO	0	8	131	140	0	0
Petrolina	PETROLINA	28035219	ESCOLA OLIVEIRO PRETO	RUA 2		OLIVEIRO PRETO	0	1	163	154	0	0
Petrolina	PETROLINA	28035243	ESCOLA NOSSA SENHORA DAS GRAÇAS	VILA HS 2	334		0	0	181	181	0	0
Petrolina	PETROLINA	28035251	FRANCISCO XAVIER DOS SANTOS	RUA B	S/N	PROJETO BEBEDOURO	0	0	158	158	0	0
Petrolina	PETROLINA	28035278	ESCOLA NOSSA BR. AUXILIADORA	PO MARIA AUXILIADORA	6N	PROJETO SENADOR NILO CO	0	1	275	278	0	0
Petrolina	PETROLINA	28035318	ESCOLA JORNALISTA JOAO FERREIRA GOMES	RUA SA	380	CENTRO	0	0	0	0	0	0
Petrolina	PETROLINA	28035340	ESCOLA ANTONIO CASSIMIRO	RUA F		COHAS VI	0	1	848	848	0	0
Petrolina	PETROLINA	28035359	ESCOLA COMANDANTE SOLDADO JOAO BOSCO P SILVA	AVENIDA CARDOZO DE SA		ANTONIO CASSIMIRO	0	0	504	504	0	0
Petrolina	PETROLINA	28035367	ESCOLA JOAO BATISTA DOS SANTOS	RUA 28		VILA EDUARDO	0	0	78	78	0	0
Petrolina	PETROLINA	28035382	ESCOLA ANTONIO NUNES DOS SANTOS	PROJETO DE IRRIGAÇÃO DE BEBEDOURO	S/N	SÃO GONCALO	0	0	793	793	0	0
Petrolina	PETROLINA	28035583	ESCOLA DE APLIC. PRÓFA VANDE SOUZA FERREIRA	BR 203 KM 2 CAMPUS UNIVERSITARIO	S/N	VILA HS 1	0	0	378	378	0	0
Petrolina	PETROLINA	28035581	ESCOLA DOM ANTONIO CAMPELO	AVENIDA 03	S/N	VILA EDUARDO	0	0	884	884	0	0
Petrolina	PETROLINA	28035679	ESCOLA PADRE LUIZ CASSIANO	RUA 26		QUATI	0	1	618	620	0	0
Petrolina	PETROLINA	28035687	ESCOLA POETA JOSE RAULINO SAMPAIO	AVENIDA 17	S/N	LOTEAMENTO RECIFE	0	0	282	282	0	0
Petrolina	PETROLINA	28035645	ESCOLA PROFESSOR SIMÃO AMORIM DURANDO	AVENIDA 2		VALE DO GRANDE RIO	0	0	508	508	0	0
Petrolina	PETROLINA	28035618	ESCOLA PROFESSOR HUMBERTO SOARES	QUADRA 88		RIO CORRENTE	0	1	1215	1216	0	0
Petrolina	PETROLINA	28035618	ESCOLA JESUINO ANTONIO DAVILA	RUA 12		COHAS B	0	0	519	519	0	0
Petrolina	PETROLINA	28035614	ESCOLA N. M. 11 ENSINO FUNDAMENTAL E MEDIO	RUA A	S/N	JOAO DE BEUS	0	0	1639	1638	0	0
Petrolina	PETROLINA	28035618	ESCOLA LAURA VICINA	RUA PESSOA DE MELO	S/N	ZONA RURAL	0	4	544	548	0	0
Petrolina	PETROLINA	28035686	ESCOLA MANOEL MARINHO	PERIMETRO IRRIGADO SEN NILO COELHO	824	GERCINO COELHO	0	0	128	128	0	0
Petrolina	PETROLINA	28035677	ESCOLAS NM 8	PROJ DE IR SEN NILO COELHO	S/N	PROJ. S. NILO COELHO	0	0	592	592	0	0
Petrolina	PETROLINA	28035683	ESCOLA NUCLEO DE MORADORES-7	PROJETO SENADOR NILO COELHO	S/N	N7	0	0	483	485	0	0
Petrolina	PETROLINA	280356207	ESC ERIKA THAYNARA DA SILVA LEITE	RUA F	S/N	NM-08	0	0	717	717	0	0
Petrolina	PETROLINA	280356215	ESCOLAS NM 8	PROJETO SENADOR NILO COELHO	S/N	PIÑC8	0	2	335	335	0	0
Petrolina	PETROLINA	280356223	ESCOLA NOSSA SR. APARECIDA	RUA B	S/N	PROJ. SEN NILO COELHO NM	0	8	912	920	0	0
Petrolina	PETROLINA	280356288	ESCOLA SÃO JOSÉ	RUA A - NUCLEO 02	S/N	PROJETO DE IRRIGAÇÃO SEN	0	4	168	173	0	0
Petrolina	PETROLINA	28140128	ESC FERNANDO IDALNO BEZERRA ENSINO MEDIO	PRACA CENTENARIO	S/N	CENTRO	0	7	0	7	0	0
Petrolina	PETROLINA	28140179	ESCOLA EVIDE COELHO PADAO CAVALGANTI	RUA PROJETADA		JOAO DE BEUS	0	17	840	857	0	0
Petrolina	PETROLINA	28177827	ESTADUAL MALAQUIAS MENDES DA SILVA	AVENIDA PRINCIPAL		ZONA RURAL	0	0	0	0	0	0
Petrolina	PETROLINA	28178095	CENTRO DE ENSINO EXPERIMENTAL CLEMENTINO COELHO	AVENIDA DA INTEGRAÇÃO	S/N	JARDIM MARAVILHA	0	0	0	0	0	0
Petrolina	LAGOA GRANDE	28037700	ESCOLA SANTA MARIA	RUA DOS ESTUDANTES	188	CENTRO	0	0	845	845	0	0
Petrolina	LAGOA GRANDE	28037728	ESCOLA ANTONIO DE AMORIM COELHO	RUA VASCO DA GAMA		CHAFARIZ	0	0	430	430	0	0
Petrolina	LAGOA GRANDE	28155589	ESCOLA DOM HELDER CAMARA	AVENIDA PRINCIPAL	S/N	POVOADO DE VERMELHOS	0	0	0	0	0	0
Petrolina	SANTA MARIA DA BOA VISTA	28155587	ESCOLA PROFESSORA JOSEFINA GOMES ARAUJO	RUA DA PISTA			0	0	0	0	0	0
Petrolina	SANTA MARIA DA BOA VISTA	28037904	ESCOLA PADRE MAURILIO SAMPAIO	AV DR OSCAR SAMPAIO			0	0	0	0	0	0
Petrolina	SANTA MARIA DA BOA VISTA	28140144	ESCOLA ESTADUAL PAU BRASIL	NUCLEO PRINCIPAL - PROJETO CARAÍBAS	421	CENTRO	0	0	311	311	0	0
Floresta	JATOBA	28179997	CENTRO DE ENSINO EXPERIMENTAL PROF. EDITE MATOS	RUA DA INDEPENDENCIA - LOTEAMENTO JOSÉ LUST	S/N	ZONA RURAL	0	0	332	332	0	0
Floresta	JATOBA	28171600	ESCOLA ESTADUAL RURAL MANOEL GOMES DE SA	AV. ELETROBRAS SUL	S/N		0	2	0	2	0	0
Floresta	JATOBA	28042053	ESCOLA ESTADUAL DE ITAPARICA	RUA SALTO DA DIVISA	S/N	ITAPARICA	23	0	375	388	0	0
Floresta	JATOBA	28042128	ESCOLA DR CARLOS ESTEVAO	ALDEIA BREJO DOS PADRES	S/N	ITAPARICA	0	10	475	485	0	0
Floresta	JATOBA	28042479	ESCOLA PARKARARUS	ALDEIA SACO DOS BARROS			21	0	119	140	0	0
Floresta	JATOBA	28042525	ESCOLA NOSSA SENHORA APARECIDA	RUA BUIQUE			67	0	201	258	0	0
Floresta	JATOBA	28155516	ESCOLA INDIGENA APNAGE	ALDEIA CARRAPATEIRA	S/N	CENTRO	0	5	324	329	0	0
							19	0	58	77	0	0

RELAÇÃO DAS ESCOLAS

GRE	Município	Código da Escola	Escola	Endereço	Número	Bairro	Pré-Escola	Educação Especial	Ensino Fundamental	PNAC	EJA	
							Total	Total	Total	Total	Total	
Floresta	FLORESTA	28041200	ESCOLA TRES MARIAS	RUA SETE								
Floresta	FLORESTA	28040848	ESCOLA CAP NESTOR VALGUEIRO DE CARVALHO	AVENIDA DEPUTADO AUDOMAR FERRAZ		COHAB	0	7	371	378	798	
Floresta	FLORESTA	28040956	ESCOLA DEPUTADO AFONSO FERRAZ	AV DEP AUDOMAR FERRAZ	231	CENTRO	0	0	570	570	761	
Floresta	FLORESTA	28040872	ESCOLA JULIO DE MELLO ENSINO FUNDAMENTAL	PRACA MAJOR JOAO NOVAES	99	CENTRO	0	4	468	492	740	
Floresta	FLORESTA	28041014	ESCOLA ANTONIO FRANCISCO DA SILVA	ALDEIA CARAIBA	SN	CENTRO	0	0	382	382	778	
Floresta	FLORESTA	28041526	ESCOLA MENINO JESUS	FAZ CAPOEIRA DO BARRO			0	0	17	17	20	
Floresta	FLORESTA	28041670	ESCOLA TIBURCIO LIMA	FAZENDA FAVELEIRA		ZONA RURAL	14	2	26	42	50	
Floresta	TACARATU	28155435	ESCOLA JOAQUIM ROSENDO DOS SANTOS	ALDEIA TRAVESSAO DO OURO			0	0	81	91	0	
Floresta	TACARATU	28042711	ESCOLA DO ESPINHEIRO	ALDEIA ESPINHEIRO			15	0	65	80	140	
Floresta	TACARATU	28042754	ESCOLA DO AGRESTE	ALDEIA AGRESTE			16	0	28	44	69	
Floresta	TACARATU	28042787	ESCOLA CABRAL	ALDEIA ESPINHEIRO			20	0	19	39	50	
Floresta	TACARATU	28043009	ESCOLA SANTA CLARA	ALDEIA BARROCAO			7	0	38	45	50	
Floresta	TACARATU	28043017	ESCOLA SANTA INES DA TAPERA	ALDEIA TAPERA	0		8	0	22	31	200	
Floresta	TACARATU	28043076	ESCOLA PAKARARUS EZEQUIEL	BREJO DOS PADRES			9	1	23	33	200	
Floresta	TACARATU	28043130	ESCOLA SERGIO MAGALHAES	RUA DA MARTIZ			52	0	200	252	300	
Floresta	TACARATU	28043203	ESCOLA MARECHAL RONDON	ALDEIA SERRINHA	63		0	8	150	164	238	
Floresta	TACARATU	28043336	ESCOLA JOAO BATISTA DE VASCONCELOS	AV CONEÇO FREDERICO			11	0	20	31	200	
Floresta	TACARATU	28043408	ESCOLA PRINCESA ISABEL	ALDEIA CARRAPATEIRA			0	0	208	208	300	
Floresta	TACARATU	28043506	ESCOLA JULIA GOMES DE ARAUJO	LARGO PEDRO PEREIRA DE ARAUJO			21	0	128	149	254	
Floresta	ITACURUBA	28149807	ESCOLA JUAZEIRO	AGROVILA	03	CARAIBEIRAS	0	0	251	251	350	
Floresta	PETROLANDIA	28041910	ESCOLA PROF MARIADÉ MENEZES GUIMARÃES	ANTONIO CABRAL CAMPOS	9		0	2	112	114	159	
Floresta	PETROLANDIA	28042037	ESCOLA DE TALOBA ENSINO FUNO E MEDIO	RUA DA MARTIZ	120	CENTRO	0	0	0	0	20	
Floresta	PETROLANDIA	28042045	ESCOLA DEL MIRQ, SOLVEIA ENSINO FUNDAMENTAL E MEDIO	AV AUBPICIO VALGUEIRO BARRQS	50	CENTRO	0	3	442	445	495	
Floresta	PETROLANDIA	28042070	ESCOLA MARIA CAVALCANTI NUNES	RUA CAP JOSE DE SOUZA FERRAZ	335	CENTRO	0	1	335	336	370	
Floresta	PETROLANDIA	28042118	ESCOLA BARRIGUDA	ALDEIA BARRIGUDA	17	CENTRO	0	0	381	381	424	
Floresta	PETROLANDIA	28042189	ESCOLA LOGRADOUR	ALDEIA LOGRADOUR			2	0	6	8	10	
Floresta	PETROLANDIA	28042312	ESCOLA SAO FRANCISCO	PROJETO APLICADO SALES			15	0	82	77	100	
Floresta	PETROLANDIA	28184358	ESCOLA ICO MANDANTES	PERIMETRO IRRIGADO ICO MANDANTES		ESPAÇO RURAL	0	0	116	116	130	
Floresta	CARNAUBEIRA DA PENHA	28173700	ESCOLA JOSE JERONIMO BARBOSA	ALDEIA MINSU DE CIMA	SN		0	0	456	456	500	
Floresta	CARNAUBEIRA DA PENHA	28040280	ESCOLA PROFESSOR AURELIANO GONCALVES DOS SANTOS	RUA MAJOR PEDRO NUNES			3	0	14	17	200	
Floresta	CARNAUBEIRA DA PENHA	28040301	ESCOLA ROSILDA SABAS DE SOUZA	ALDEIA VILA SERRA ARAPIUA - PANKARA	250	CENTRO	0	0	200	200	220	
Floresta	CARNAUBEIRA DA PENHA	28040310	ESCOLA BOM JESUS DOS APLOTOS	ALDEIA BOQUEIRAO			0	0	18	18	200	
Floresta	CARNAUBEIRA DA PENHA	28040387	ESCOLA JOIAS LIMA	FAZENDA AREIA DOS PEDROS			6	0	20	26	300	
Floresta	CARNAUBEIRA DA PENHA	28040441	ESCOLA MANOEL JOAO DE SOUZA	ALDEIA TRAVESSA DA PEDRA			19	0	67	86	100	
Floresta	CARNAUBEIRA DA PENHA	28040488	ESCOLA OLHO D'AGUA DO PADRE	POVOADO OLHO D'AGUA DO PADRE			4	0	8	10	100	
Floresta	CARNAUBEIRA DA PENHA	28040478	ESCOLA OLIMPIO PEREIRA	ALDEIA MINGA			31	0	122	154	180	
Floresta	CARNAUBEIRA DA PENHA	28040508	ESCOLA QUINTINO DEMENEZES	ALDEIA ENFETADO			5	0	16	24	300	
Floresta	CARNAUBEIRA DA PENHA	28040522	ESCOLA SAGRADA FAMILIA	ALDEIA LAGOA SERRA DO ARAPIUA	SN		17	0	37	54	60	
Floresta	CARNAUBEIRA DA PENHA	28040630	ESCOLA TIA AMELIA CAXIADO	ALDEIA VICENTE MUNIZ			10	0	46	56	60	
Floresta	CARNAUBEIRA DA PENHA	28040540	ESCOLA SANTA ANA	ALDEIA OLHO D'AGUA DO MUNIZ			13	1	32	46	60	
Floresta	CARNAUBEIRA DA PENHA	28040557	ESCOLA VICENTE MUNIZ	SERRA UMA			9	0	31	40	50	
Floresta	CARNAUBEIRA DA PENHA	28040581	ESCOLA GOV ESTACIO COIMBRA	ALDEIA SERRA DO JACARE			29	0	82	121	150	
Floresta	CARNAUBEIRA DA PENHA	28040603	ESCOLA ANTONIO DUQUE	ALDEIA GACHOEIRA I			11	0	42	53	60	
Floresta	CARNAUBEIRA DA PENHA	28040646	ESCOLA EMILIANO QUIRINO DE SA	ALDEIA OIT			0	0	47	47	50	
Floresta	CARNAUBEIRA DA PENHA	28040743	ESCOLA MILTON PEREIRA NETO	ALDEIA OITICICA			9	0	18	27	30	
Floresta	CARNAUBEIRA DA PENHA	28040751	ESCOLA MONTEIRO LOBATO	ALDEIA POÇO DO MATO			22	1	59	82	100	
Floresta	CARNAUBEIRA DA PENHA	28040780	ESCOLA ODILON NUNES	ALDEIA AGUA GRANDE	SN		4	0	9	13	10	
Floresta	CARNAUBEIRA DA PENHA	28040794	ESCOLA NOSSA SENHORA DE FATIMA	ALDEIA LAJES			6	0	18	22	30	
Floresta	CARNAUBEIRA DA PENHA	28040808	ESCOLA ANA NUNES DA SILVA	ALDEIA BRÊJINHO	SN		9	0	16	25	30	
Floresta	CARNAUBEIRA DA PENHA	28040824	ESCOLA ESPECIOSA BENIGNA DE BARROS	ALDEIA RIACHO GRANDE			2	0	19	21	30	
Floresta	CARNAUBEIRA DA PENHA	28148991	ESCOLA JULIO JOSE DA SILVA	ALDEIA SAQUINHO			0	0	37	37	40	
Floresta	CARNAUBEIRA DA PENHA	28158582	ESCOLA SIMÃO CICERO DA SILVA	ALDEIA ESTREITO			0	0	20	20	30	
Floresta	CARNAUBEIRA DA PENHA	28158990	ESCOLA ALDEIA ESTREITO	ALDEIA JATUBA - SERRA UMA			6	0	35	41	50	
Floresta	CARNAUBEIRA DA PENHA	28169738	ESCOLA SANTA MADALENA	ALDEIA JATUBA II			28	0	41	69	80	
Floresta	CARNAUBEIRA DA PENHA	28169746	ESCOLA CACHOEIRA I	ALDEIA CARUA			0	0	10	10	10	
Floresta	CARNAUBEIRA DA PENHA	28169764	ESCOLA CAXUA	ALDEIA PEDRA DE FOGO			0	0	17	17	20	
Floresta	CARNAUBEIRA DA PENHA	28169762	ESCOLA SÃO JOSÉ	ALDEIA ANGICO			0	0	18	18	20	
Floresta	CARNAUBEIRA DA PENHA	28173636	ESCOLA ANTONIO MANOEL DA SILVA	ALDEIA PITOMBEIRA			0	0	6	6	10	
Floresta	CARNAUBEIRA DA PENHA	28173689	ESCOLA SANTO EXPEDITO	ALDEIA LADEIRA			3	1	8	12	10	
Floresta	CARNAUBEIRA DA PENHA	28173697	ESCOLA NOSSA SENHORA APARECIDA	ALDEIA CACARIA			0	0	16	16	20	
Floresta	BELEM DE SAO FRANCISCO	28038935	ESCOLA MONSENHOR JOAO PIRES	R AGAMENON MAGALHAES	SN	NOVO HORIZONTE	0	0	6	6	10	
Floresta	BELEM DE SAO FRANCISCO	28039702	ESC TERCINA RORIZ	AV CORONEL CARIBE	132	CENTRO	0	17	286	303	350	
Floresta	BELEM DE SAO FRANCISCO	28038770	ESCOLA DR ALIPIO LUSTOSA	RUA ADALBERTO ALVES DOS ANJOS			0	0	159	159	180	
Floresta	BELEM DE SAO FRANCISCO	28040220	ESC CELESTINO NUNES	AV TEN DOMINGOS NOGUEIRA DE SA		BELO HORIZONTE	0	3	136	139	160	
Floresta	BELEM DE SAO FRANCISCO	28134213	ESCOLA MARIA EMILIA CANTARELLI ENS FUN E MEDIO	RUA ITACURUBA	291	CENTRO	0	0	0	0	20	
							0	1	253	254	300	

RELAÇÃO DAS ESCOLAS

GRE	Município	Código da Escola	Escola	Endereço	Número	Bairro	Pré-Escolis	Educação Especial	Ensino Fundamental	PNAE	EJA	Outros
							Total	Total	Total	Total	Total	Total
Afofados da Ingazeira	FLORES	28018540	ESCOLA AÍRES GAMA	RUA CLETO CAMPELO	51	CENTRO	0	1	35	38	1691	1691
Afofados da Ingazeira	FLORES	28018720	ESCOLA DARIO GOMES DE LIMA	RUA DARIO GOMES DE LIMA	37	CENTRO	0	0	348	348	1691	1691
Afofados da Ingazeira	FLORES	28113574	ESCOLA PEDRO SANTOS ESTIMA	RUA PEDRO SANTOS ESTIMA	01	CENTRO	0	0	88	88	1691	1691
Afofados da Ingazeira	TABIRA	28023245	ESCOLA ARNALDO ALVES CAVALCANTI ENSINO FUNDAMENTAL	R. GENESIA MASCENA VERAS	42	CENTRO	0	0	548	548	1691	1691
Afofados da Ingazeira	TABIRA	28023334	ESCOLA PEDRO PIRES FERREIRA	RUA JOSE CORDEIRO DA SILVA	SN	CENTRO	0	0	148	148	1691	1691
Afofados da Ingazeira	CALUMBI	28133948	ESCOLA PROFESSORA CARLOTA BRECKENFELD	RUA DOUTOR FALSTO CAMPOS	222	CENTRO	0	0	788	788	1691	1691
Afofados da Ingazeira	QUIXABA	28018977	ANTONIO GOMES DE LIMA	RUA VEREADOR MANOEL BELARMINO DE SOUZA	SN	CENTRO	0	0	281	281	1691	1691
Afofados da Ingazeira	QUIXABA	28132785	ESCOLA TOME FRANCISCO DA SILVA	RUA JOSE FRANCISCO MUNES	1.048		0	0	414	414	1691	1691
Afofados da Ingazeira	SOLIDAO	28022860	ESCOLA SOLIDONIO PEREIRA DE CARVALHO	RUA JOAO DE OLIVEIRA LIMA	100	CENTRO	0	1	111	112	1691	1691
Afofados da Ingazeira	TRILINHO	28024047	ESCOLA MONSIEHOR LUIZ SAMPAIO	AV BARBOSA LIMA	0	BAIRRO DA LIBERDADE	0	6	191	197	1691	1691
Afofados da Ingazeira	TRILINHO	28024180	ESCOLA SAO VICENTE DE PALLO	RUA PADRE IRIAPINA	77	CENTRO	0	7	471	478	1691	1691
Afofados da Ingazeira	BREJINHO	28134085	ESCOLA ALFREDO DE CARVALHO	AV. FREI FERNANDO	SN	CENTRO	0	22	227	240	1691	1691
Afofados da Ingazeira	CARNAIBA	28018318	JOSÉ SEVERINO DE ARAUJO	R SEVERINO DA COSTA NOGUEIRA	14	CENTRO	0	0	346	346	1691	1691
Afofados da Ingazeira	CARNAIBA	28018010	ESCOLA JOAO GOMES DOS REIS	RUA MARIO MELO	0		0	0	27	27	1691	1691
Afofados da Ingazeira	IGUARACI	28018028	ESCOLA JOAQUIM MENDES DA SILVA	RUA PRESIDENTE KENNEDY	SN	CENTRO	0	7	421	428	1691	1691
Afofados da Ingazeira	IGUARACI	28017598	ESCOLA ESTADUAL JOAQUIM ALVES DE FREITAS	RUA JOSÉ DE BARROS PEREIRA	SN		0	2	149	151	1691	1691
Afofados da Ingazeira	IGUARACI	28017760	ESCOLA PROFª ROSETE B DE SOUZA	RUA JOAO ALVES DOS PASSOS	SN		0	0	137	137	1691	1691
Afofados da Ingazeira	ITAPETIM	28018314	ESCOLA TERESA TORRES	AVENIDA CISTENES LEAL	81	IGUARACI	0	0	310	310	1691	1691
Afofados da Ingazeira	INGAZEIRA	28018620	ESCOLA ARISTAGUE JOSE DE VERAS	AV 20 DE DEZEMBRO	SN	CENTRO	0	0	551	551	1691	1691
Afofados da Ingazeira	TUPARETAMA	28024651	ESCOLA CONEGO OLIMPIO TORRES	RUA JACIRIO AMORIM	0		0	0	151	151	1691	1691
Afofados da Ingazeira	TUPARETAMA	28024678	ESCOLA ERNESTO DE SOUZA LEBTE	RUA DO BOM JESUS	SN	CENTRO	0	0	102	102	1691	1691
Afofados da Ingazeira	SERRA TALHADA	28021900	ESCOLA SOLIDONIO LETTE	RUA FRANCISCO GODOY	SN	CENTRO	0	5	507	512	1691	1691
Afofados da Ingazeira	SERRA TALHADA	28020882	ESCOLA METHOJO DE GODOY LIMA	RUA MANOEL ANTONIO DE SOUSA	735	TANCREDO DE ALMEIDA NEV	0	0	532	532	1691	1691
Afofados da Ingazeira	SERRA TALHADA	28020955	ESCOLA AGRICOLA DO PAJEU	RUA IRINEIRO IGNACIO	SN	VARZEA	0	0	1064	1064	1691	1691
Afofados da Ingazeira	SERRA TALHADA	28020863	ESCOLA ANTONIO TIMOTEO	AV ANTONIO TIMOTEO DE LIMA	334	BOM JESUS	0	0	0	0	1691	1691
Afofados da Ingazeira	SERRA TALHADA	28020971	ESCOLA CORNELIO SOARES ENS FUND E MEDIO	RUA JOAQUIM GODOY	339	NOSSA SENHORA DA PENHA	0	20	853	853	1691	1691
Afofados da Ingazeira	SERRA TALHADA	28020998	ESCOLA IRMA ELIZABETH ENS FUND E MEDIO	AV AFONSO MAGALHAES	448		0	1	678	679	1691	1691
Afofados da Ingazeira	SERRA TALHADA	28021708	ES PROF TIBURCIO VALERIANO GOMES LIMA	AV JOAO GOMES DE LUCENA	3054	BOMBA	0	0	215	215	1691	1691
Afofados da Ingazeira	SERRA TALHADA	28021714	ESCOLA ANA RIBEIRO	RUA AGOSTINHO MUNES MAGALHAES	532		0	0	390	390	1691	1691
Afofados da Ingazeira	SERRA TALHADA	28021820	ESCOLA MANOEL PEREIRA LINS	RUA SEVERINO PEREIRA	1198	ALTO DA CONCEICAO	0	0	431	431	1691	1691
Afofados da Ingazeira	SERRA TALHADA	28021927	ESCOLA IRINEIRO IGNACIO ENSINO FUNDAMENTAL E MEDIO	AV WALDENAR IGNACIO OLIVEIRA	SN	BORBOREMA	0	0	488	488	1691	1691
Afofados da Ingazeira	SANTA TEREZINHA	28117812	CENTRO DE ENSINO EXP PROF ADALTO CARVALHO	AV AFONSO MAGALHAES	SN	NOSSA SENHORA DA PENHA	0	0	0	0	1691	1691
Afofados da Ingazeira	SANTA TEREZINHA	28018483	ESCOLA SANTA TEREZINHA	RUA JOSE ROMAO DE ARAUJO	SN	CENTRO	0	10	324	340	1691	1691
Afofados da Ingazeira	SAO JOSE DO EGITO	28132500	ESCOLA SAO JOSE	RUA JOAO PESSOA	13	CENTRO	0	1	147	148	1691	1691
Afofados da Ingazeira	SAO JOSE DO EGITO	28018825	ESCOLA EDSON SIMOES	RUA MARECHAL RONDON	SN	CENTRO	0	39	854	897	1691	1691
Afofados da Ingazeira	SAO JOSE DO EGITO	28018922	ESCOLA OLIVEIRA LIMA	RUA GOV. WILFREDO SIQUEIRA	28		0	2	538	640	1691	1691
Afofados da Ingazeira	SAO JOSE DO EGITO	28018948	ESCOLA PROF SEBASTIAO FERREIRA RABELO SOBRINHO	AV ADALBERTO VERAS	SN	PLANALTO	0	5	476	483	1691	1691
Afofados da Ingazeira	AFOGADOS DA INGAZEIRA	28020572	ESCOLA MAXIMA VEIRA DE MELO	RUA JOSE LEITE FERREIRA	0		0	5	187	172	1691	1691
Afofados da Ingazeira	AFOGADOS DA INGAZEIRA	28014564	COL NORMAL EST DE AFOGADOS DA INGAZEIRA	RUA PADRE LUIZ DE CAMPOS GOES	0	CENTRO	0	10	682	678	1691	1691
Afofados da Ingazeira	AFOGADOS DA INGAZEIRA	28014672	ESCOLA CONEGO JOAO LEITE GONCALVES DE ANDRADE	RUA ANTONIO RAFAEL DE FREITAS	SN	CENTRO	0	0	628	628	1691	1691
Afofados da Ingazeira	AFOGADOS DA INGAZEIRA	28014610	ESCOLA PADRE CARLOS COTTART	AV ARTUR PADILHA	SN	CENTRO	0	0	307	307	1691	1691
Afofados da Ingazeira	AFOGADOS DA INGAZEIRA	28014670	ESCOLA MONSIEHOR ANTONIO DE PADUA SANTOS	RUA ANTONIO ALVES DOS SANTOS	857	CENTRO	0	0	484	484	1691	1691
Afofados da Ingazeira	SANTA CRUZ DA BAIXA VERDE	28019370	ESCOLA SANTA CRUZ	RUA JOSE AUGUSTO DOS SANTOS DINIZ	220	CENTRO	0	0	538	538	1691	1691
Afofados da Ingazeira	SANTA CRUZ DA BAIXA VERDE	28133985	ESCOLA REGINA PACIS	RUA MANOEL DA CRUZ	189	SAO JOAO	0	0	485	485	1691	1691
TOTAL							4.426	7.016	437.626	440.069	1691	1691

Fonte: Censo Escolar 2007 - Em 30/05/2007